SECPCC 2016

# Congreso Nacional de la Sociedad Española de Cardiología Pediátrica y Cardiopatías Congénitas

**Valladolid** | **19 - 21 de mayo**

Hotel Ac Santa Ana

www.congreso-secpcc.com

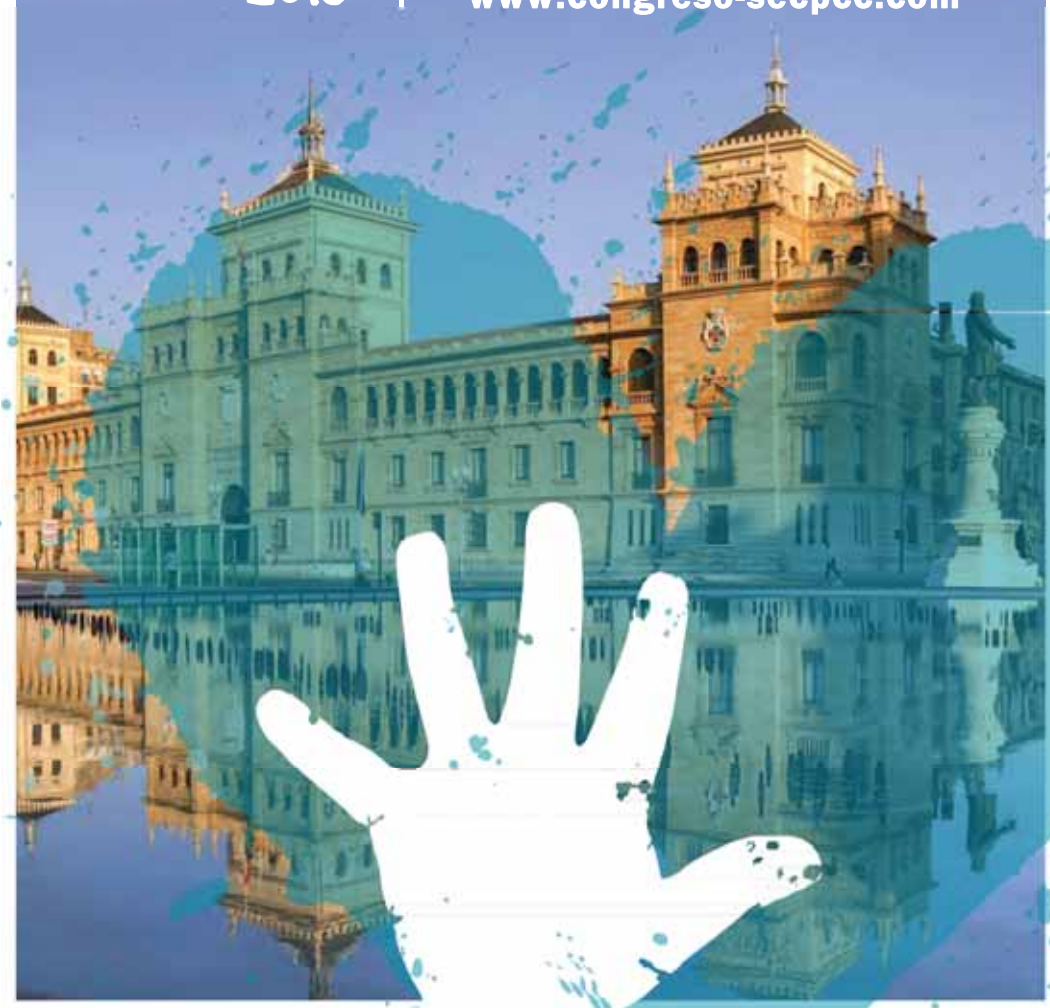

Sociedad Española de Cardiología Pediátrica y Cardiopatías Congénitas

Medtronic

# Reveal LINQ™

SISTEMA DE MONITORIZACIÓN DE ARRITMIAS CARDIACAS

## MONITORIZACIÓN CARDIACA EFICAZ

AHORA UN 87% MÁS PEQUEÑO*



* En comparación con el MCS Reveal® XT

Carta de Bienvenida 04

Comités 05

Esquema de horarios 07

PRE- CONGRESO 07

REUNIONES GRUPOS DE TRABAJO 07

CONGRESO 08

Información General 11

Patrocinadores 13

Plano de Exposición 15

Programa 14

Jueves, 19 de Mayo de 2016 15

Viernes, 20 de Mayo de 2016 20

Sábado, 21 de Mayo de 2016 34

Posters electrónicos

1. Arritmias 38
2. Cardiología Clínica 39
3. Cardiología Fetal 44
4. Cardiología Intervencionista 45
5. Cardiopatías Congénitas del Adulto 46
6. Cirugía 46
7. Miscelánea 49

# Carta de Bienvenida

Estimados amigos y compañeros:

Como probablemente sabréis, el próximo año 2016 se celebrará en Valladolid el XI Congreso de la Sociedad Española de Cardiología Pediátrica y Cardiopatías Congénitas (SECPCC), durante los días 19, 20 y 21 del mes de mayo.

Estamos elaborando un programa científico de calidad y atractivo para todos, donde podamos actualizar temas diversos, y pongamos en común, experiencias varias. Para ello, contamos con la inestimable colaboración de la Junta Directiva y de los grupos de trabajo de la SECPCC, para que con sus propuestas nos acerquen a sus prioridades.

Y esperamos que Valladolid se convierta en un auténtico punto de encuentro. Encuentro al que estamos llamados todos nosotros: cardiólogos infantiles, cirujanos, cardiólogos de adultos, pediatras, residentes, personal de enfermería, anestesistas, y cualquier otro profesional con interés en el cuidado de nuestros pequeños pacientes con problemas cardiacos. Encuentro con la Sección de Cardiopatía Congénita del Adulto de la Sociedad Española de Cardiología, que también celebrará el sábado 21 de mayo la primera edición de su reunión. Encuentro con nuestros colegas europeos, con la presencia de la Societá Italiana di Cardiología Pediátrica e delle Cardiopatie Congenite y la Deutsche Gesellschaft für Pädiatrische Kardiologie. Encuentro con nuestros colegas americanos, con la presencia de la Sociedad Uruguaya de Pediatría. Encuentro con nuestros pacientes y sus asociaciones. Y encuentro con nuestros amigos, los que están y los que desgraciadamente nos han dejado.

Queremos contar con todos vosotros, para que aprovechando que el Pisuerga pasa por Valladolid podáis disfrutar de la gastronomía de esta “Tierra de Sabor”, de la sobriedad castellana y de la bondad de sus gentes, y de una ciudad que os abrirá sus puertas para que os llevéis el mejor de los recuerdos.

Os esperamos a todos. Un saludo,

Fernando Centeno Malfaz
Presidente del Comité Organizador del XI Congreso de la SECPCC

# Comités

## COMITÉ ORGANIZADOR

**Presidente:**
Fernando Centeno

**Vicepresidentes:**
Ricardo Gómez
Carlos Alcalde

**Secretario:**
Manuela Camino

**Tesorero:**
José Luis Zunzunegui

**Vocales:**
Fernando Ballesteros
Ramón Pérez Caballero
Miriam Centeno
Luis Fdez Pineda
José Luis Vázquez
José Francisco Portela

## COMITÉ DE HONOR

Presidenta de Honor del Congreso
Doña Letizia Ortiz Rocasolano
*Su Majestad la Reina de España*

Alfonso Alonso Aranegui
*Ministro de Sanidad*

Rafael López Iglesias
*Gerente Regional de Salud de Castilla y León*

Óscar Puente Santiago
*Alcalde de Valladolid*

José Antonio Otero Rodríguez
*Presidente del Colegio de Médicos de Valladolid*

Francisco Javier Vadillo Olmo
*Gerente Hospital Clínico Universitario de Valladolid*

José Javier Castrodeza Sanz
*Secretario General de Sanidad y Consumo*

Alfonso Montero Moreno
*Gerente Hospital Universitario Río Hortega*

Daniel Miguel San José
*Rector de la Universidad de Valladolid*

Jesús Julio Carnero García
*Presidente de la Diputación de Valladolid*

Dimpna C. Albert Brotons
*Presidenta de la SECPCC (Sociedad Española de Cardiología Pediátrica y Cardiopatías Congénitas)*

José J. Cuenca Castillo
*Presidente de la Sociedad Española de Cirugía Torácica-Cardiovascular*

Ricardo Rigual Bonastre
*Decano de la Facultad de Medicina de la Universidad de Valladolid*

Antonio Mª Sáez Aguado
*Consejero de Sanidad*

# Comités

## COMITÉ CIENTÍFICO

**Presidente:**
María Jesús del Cerro

**Vicepresidentes:**
Constancio Medrano
Juan Miguel Gil J.

**Secretario:**
Inmaculada Sánchez

**Vocales:**
Teresa Cantero
María Jesús Lamas
Teresa Álvarez
Alejandro Rodríguez
Nuria Gil

## JUNTA DIRECTIVA SECPCC

**Presidenta:**
Dimpna C. Albert Brotons

**Vicepresidente:**
Ángel Aroca Peinado
Juan Valentín Comas Illas (2013 - 2015)

**Secretario:**
Javier Pérez-Lescure Picarzo

**Tesorero:**
Fredy Hermógenes Martínez

**Vocales:**
Maria del Mar Rodríguez Vázquez del Rey
César Abelleira Pardeiro
Isaac Martínez Bendayán
Ferran Rosés i Noguer

## COMITÉ EVALUADOR DE COMUNICACIONES

Enrique Maroto
Maria Elvira Garrido-Lestache Rodríguez
Sara Rellán Rodríguez
Ramón Pérez Caballero
María Jesús Lamas Hernández

# Esquema de horarios

## PROGRAMA PRE CONGRESO

| MIÉRCOLES, 18 DE MAYO DE 2016 | |
|---|---|
| **08:30 – 20:30** | Salón de Actos - Hospital Universitario Rio Hortega |
| | CURSO PRE-CONGRESO - Casos Clínicos<br>"Evaluación cardiovascular previa a la práctica deportiva en niños y adolescentes." |
| **11:00 – 19:00** | Sala Polivalente - Hospital Universitario Rio Hortega |
| | I Taller Práctico de "Ecocardioscopia" en Pediatría |

| JUEVES, 19 DE MAYO DE 2016 | |
|---|---|
| **11:00 – 13:00** | Sala PLENARIA – Salón Ágora |
| | Taller Arritmias |

**Reuniones de los Grupos de Trabajo durante el XI Congreso Nacional de la Sociedad Española de Cardiología Pediátrica y Cardiopatías Congénitas**

| JUEVES, 19 DE MAYO DE 2016 | |
|---|---|
| **11:00 – 13:00** | Reunión GT Medicina Fetal |
| Sala Claustro del AC Hotel Palacio de Santa Ana | Coordinador: Lucía Deiros Bronte |
| **13:30 – 15:00** | Reunión GT Cardiología Clínica |
| Salón Ágora del AC Hotel Palacio de Santa Ana | Coordinador: David Crespo Marcos |
| **14:00 – 16:00** | Reunión GT Enfermería |
| Sala Claustro del AC Hotel Palacio de Santa Ana | Coordinador: Sonia López Reusch |
| **13:30 – 14:15** | Reunión GT Hemodinámica |
| Sala Paralela del AC Hotel Palacio de Santa Ana | Coordinador: Fernando Rueda Núñez |
| **VIERNES, 20 DE MAYO DE 2016** | |
| **15:00 – 16:00** | Reunión GT Insuficiencia Cardiaca y Trasplante |
| Salón Gran Fórum del AC Hotel Palacio de Santa Ana | Coordinador: Luis García-Guereta |

## PROGRAMA CIENTIFICO DEL CONGRESO

| JUEVES, 19 DE MAYO DE 2016 | |
|---|---|
| | Sala PLENARIA – Salón Ágora |
| 15:00 – 16:00 | Apertura de Secretaria y Entrega de Documentación |
| 16:00 – 16:15 | Introducción/Apertura del Congreso |
| 16:15 – 16:45 | Conferencia Inaugural: Estado actual de la Medicina Cardiaca Fetal. Futuro del Diagnóstico, Terapéutica y de la Ética. |
| 16:45 – 17:45 | Mesa Redonda: EL ESTADO ACTUAL DE LA MEDICINA FETAL |
| 17:45 – 18:15 | CAFÉ / POSTERS MODERADOS 1 |
| | Zona A – Área Temática: Fetal<br>Zona B – Área Temática: Clínica |
| 18:15 – 19:30 | Mesa Redonda: ARRITMIA EN LOS NIÑOS, NO SON LOCOS BAJITOS |
| 19:30 – 20:00 | Inauguración Oficial |
| 20:00 – 20:30 | Conferencia: Grupos Humanos en situación de crisis, una experiencia real. |
| 20:30 – 21:00 | Acto Reconocimiento “Socio Honorario” – Prof. Mario Carminati |
| 21:00 | Sala PLENARIA – Salón Ágora |
| | Coctel de Bienvenida |

| VIERNES, 20 DE MAYO DE 2016 | |
|---|---|
| | Sala PLENARIA – Salón Ágora |
| 08:00 – 08:30 | Apertura de Secretaria y Entrega de Documentación |
| 08:30 – 10:00 | Mesa de Comunicaciones I<br>11 Comunicaciones (8 de la Sociedad Española de Cardiología Pediátrica y Cardiopatías Congénitas, 2 de Sociedad Italiana de Cardiología Pediátrica y 1 de la Sociedad Alemana de Cardiología Pediátrica) |
| 10:00 – 10:30 | Conferencia: Innovation in targeting the neurohumoral system and biomarkers and their applications in new therapeutic approaches. |
| 10:30 – 11:00 | CAFÉ / POSTERS MODERADOS 2 |
| | Zona A – Área Temática: Cirugía<br>Zona B – Área Temática: Arritmias |
| 11:00 – 12:00 | Mesa Redonda: IMPROVING CHRONIC HEART FAILURE MANAGEMENT IN CHILDREN WITH CONGENITAL HEART DISEASE |
| 12:00 – 13:30 | Mesa Redonda: DIAGNÓSTICO Y TRATAMIENTO DE LA HIPERTENSIÓN PULMONAR PEDIÁTRICA: DÓNDE ESTAMOS? HACIA DÓNDE VAMOS? |
| 13:30 – 15:00 | Mesa de Comunicaciones II<br>11 Comunicaciones (8 de la Sociedad Española de Cardiología Pediátrica y Cardiopatías Congénitas, 1 de Sociedad Italiana de Cardiología Pediátrica y 2 de la Sociedad Alemana de Cardiología Pediátrica) |
| 15:00 – 16:00 | COMIDA |
| | Simposio de ABBVIE<br>IMPACTO DE LAS IRVRS EN CARDIOLOGIA PEDIÁTRICA |
| 16:15 – 17:15 | Tertulia Abierta: TERAPÉUTICA EN VALVULOPATIA AÓRTICA |
| 17:15 – 18:30 | Discusión: TRACTO DE SALIDA DEL VENTRÍCULO DERECHO EN LA CARDIOPATÍA OPERADA, ¿CUÁNDO INTERVENIMOS? |
| 18:30 – 19:00 | CAFÉ / POSTERS MODERADOS 3 |
| | Zona A – Área Temática: Hemodinámica<br>Zona B – Área Temática: Clínica |
| 19:00 – 19:30 | Acto Memoria Dr. Juan V. Comas |
| 19:30 – 20:15 | ASAMBLEA SECPCC |

| SÁBADO, 21 DE MAYO DE 2016 | |
|---|---|
| | Sala PLENARIA – Salón Ágora |
| 08:15 – 08:45 | Apertura de Secretaria y Entrega de Documentación |
| 08:45 – 09:45 | Mesa Redonda: CONTROVERSIAS EN CARDIOLOGÍA CLÍNICA |
| 09:45 – 10:45 | Mesa Redonda: ACCESOS VASCULARES |
| 10:45 – 11:15 | Conferencia: Cuándo pensar en las fenocopias de miocardiopatía hipertrófica. |
| 11:15 – 11:45 | CAFÉ / POSTERS MODERADOS 4 *por gentileza de Shire* |
| | Zona A – Área Temática: Hemodinámica<br>Zona B – Área Temática: Clínica |
| 11:45 – 12:15 | Conferencia Clausura: Cirugía mínimamente invasiva en cardiopatías congénitas: situación actual y perspectivas futuras. |
| 12:15 – 14:00 | Taller - Menudos Corazones |
| 13:45 | CLAUSURA<br>Entrega de Premios y Becas de la SECPCC |
| 17:30 | Marcha Solidaria – Menudos Corazones |
| | Salida Acera de Recoletos |

# Información general

## SEDE

AC Hotel Palacio de Santa Ana *****
c./Camino de la Flecha, s/n Valladolid 47197
Tel. +34-983-409920

## FECHA

19-21 de mayo de 2016

## CERTIFICADOS

Los certificados de asistencia y de ponencias se enviarán por correo electrónico en los días posteriores a la celebración del Congreso.

## HORARIOS DE SECRETARÍA

Jueves, 19 de mayo: 15:00 h. a 21.00 h.
Viernes, 20 de mayo: 08.00 h. a 19.30 h.
Sábado, 21 de mayo: 08.30 h. a 14:00 h.

## HORARIOS DE EXPOSICIÓN COMERCIAL

Jueves, 19 de mayo: 15:00 h. a 20:30 h.
Viernes, 20 de mayo: 08:30 h. a 20:00 h.
Sábado, 21 de mayo: 09:00 h. a 12:00 h.

## Descargue la APP del Congreso

## PROGRAMA SOCIAL

**Cóctel de Bienvenida**
**Día:** 19 de mayo
**Hora:** 21:00 h.
**Lugar:** Zona de Exposición/Jardín

**Cena de clausura**
**Día:** 20 de mayo
**Hora:** 21:30 h.
**Lugar:** Museo de la Ciencia, Restaurante A Ciencia Cierta

## SECRETARÍA TÉCNICA

XI Congreso de la Sociedad Española de Cardiología Pediátrica y Cardiopatías Congénitas

kenesgroup®

E-mail: secpcc2016@kenes.com
Web: www.congreso-secpcc.com

## Patrocinadores

abbvie

ACTELION

Edwards

Izasa Hospital
A WerfenLife Company

Medtronic

ORDESA

TOSHIBA
Leading Innovation >>>

# Plano de Exposición y Expositores

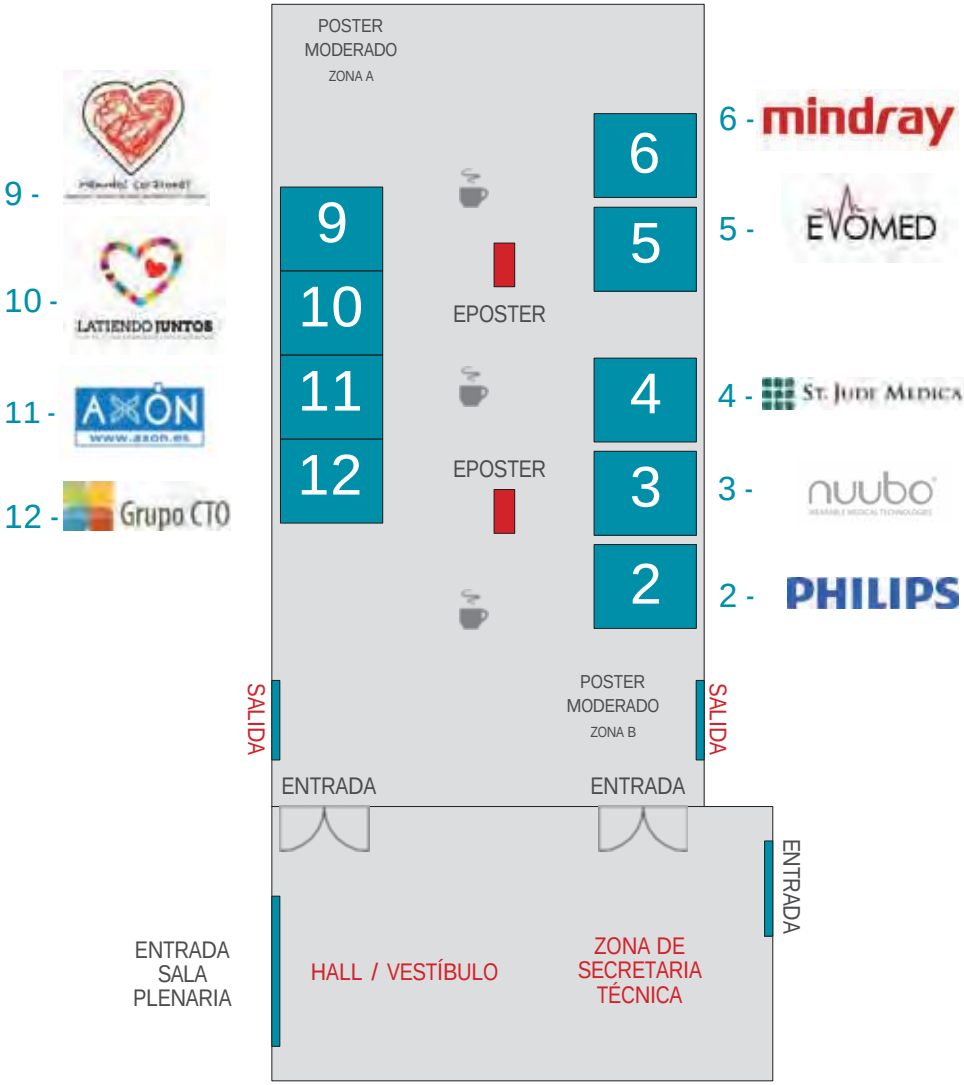

# Programa Pre - Congreso

**MIÉRCOLES, 18 DE MAYO DE 2016**
Salón de Actos - Hospital Universitario Rio Hortega

**08:30 – 20:30** **CURSO PRE-CONGRESO – Casos Clínicos**
**"Evaluación cardiovascular previa a la práctica deportiva en niños y adolescentes."**

**11:00 – 19:00** Sala Polivalente - Hospital Universitario Rio Hortega

**I Taller Práctico de "Ecocardioscopia" en Pediatría**

**JUEVES, 19 DE MAYO DE 2016**
Sala PLENARIA – Salón Ágora

**11:00 – 13:00** **Taller Arritmias**

**Coordinador:**
Inmaculada Sánchez Pérez, *Hospital Universitario Ramón y Cajal, Madrid, España.*

**Profesores:**
Georgia Sarquella-Brugada, *Hospital Sant Joan de Déu, Barcelona, España.*
Antonio J. Cartón Sánchez, *Hospital Universitario La Paz, Madrid, España.*
Francisco Castro García, *Hospital Clínico Universitario Virgen de la Arrixaca, Murcia, España.*

# Programa Científico del Congreso

## JUEVES, 19 DE MAYO DE 2016

**15:00 – 16:00** **Apertura de Secretaria y Entrega de Documentación**

Sala PLENARIA – Salón Ágora

**16:00 – 16:15** **Introducción/Apertura del Congreso**

**16:15 – 16:45** **Conferencia Inaugural:** Estado actual de la Medicina Cardiaca Fetal. Futuro del Diagnóstico, Terapéutica y de la Ética.

Diego Abdala Estable, *Sanatorio Americano, Montevideo, Uruguay.*

**16:45 – 17:45** **Mesa Redonda: EL ESTADO ACTUAL DE LA MEDICINA FETAL**
**Moderadores:**
Lucia Deiros Bonte, *Hospital Universitario La Paz, Madrid, España.*
Fernando Centeno Malfaz. *Hospital Universitario Río Hortega, Valladolid*

**Patología extracardiaca que afecta al corazón y a la hemodinámica fetal (gemelos monocoriales, cir, shunt venosos, transfusión feto-fetal).**
- Punto de vista del Cardiólogo.
Queralt Ferrer Menduiña, *Hospital Vall d'Hebron, Barcelona, España.*

- Punto de vista del Obstetra.
Silvia Arevalo, Hospital *Universitario Vall d'Hebron, Barcelona, España.*

**Hiperoxigenación materna. Indicaciones, limitaciones y futuras aplicaciones en cardiología infantil.**
Teresa Álvarez, *Hospital General Universitario Gregorio Marañón, Madrid, España.*

**Discusión Final**

**17:45 – 18:15** **CAFÉ / SESIÓN 1 - POSTERS MODERADOS**

**Zona A – Área Temática: Fetal**

**Moderadores:**
Fuensanta Escudero Cárceles, *Hospital Clínico Universitario Virgen de la Arrixaca, Murcia, España.*
Carolina Blanco Rodríguez, *Complejo Hospitalario Universitario A Coruña, A Coruña, España.*

**83.00**

**DIFERENCIAS EN EL PERFIL Y EVOLUCIÓN DE LOS PACIENTES DIAGNOSTICADOS INTRAÚTERO DE TRANSPOSICIÓN DE GRANDES ARTERIAS.**

V. Cuenca Peiró [1], A. Ortiz Garrido [1], M. Moreno Samos [1], B. Picazo Angelin [1], L. Conejo Muñoz, R. Castillo Martin [2], E. Ruiz Alonso [2], M. de Mora [3], Jl. Zabala Arguelles [1].

1. Servicio de Cardiología pediátrica, Hospital Materno Infantil de Málaga.
2. Servicio de Cirugía Cardiovascular pediátrica, Hospital Materno Infantil de Málaga.
3. Servicio de Cardiología, Hospital Regional Universitario de Málaga.

**52.00**

**PRECISIÓN DEL DIAGNÓSTICO PRENATAL DE LA TRANSPOSICIÓN DE GRANDES ARTERIAS.**

P. Domínguez Manzano [1], A. Mendoza Soto [1], J. M. Aguilar Jiménez[1], E. Garcia Torres[1], L. Boni[1], V. Román Barba[1], I. Herraiz García[2], D. Escribano Abad[2], A. Galindo Izquierdo[2].

1. Instituto Pediátrico del Corazón, Hospital 12 de Octubre, Madrid
2. Unidad de Medicina Fetal, Hospital 12 de Octubre, Universidad Complutense, Madrid

**157.00**

**MANIFESTACIONES DEL HIPERTIROIDISMO EN LA VIDA FETAL**

A. Mendez[1], JL Bigras[1], J. Dery[2], MJ. Raboisson[1].

1. Division of Paediatric Cardiology, Department of Paediatrics, Sainte-Justine University Hospital Center, Montréal, Québec, Canada
2. Division of Radiology, Sainte-Justine University Hospital Center, Montréal, Québec, Canada

**210.00**

**VELOCIDAD SISTÓLICA, DIASTÓLICA Y MEDIA DEL ISTMO AÓRTICO EN FETOS CON Y SIN CONFIRMACIÓN POSTNATAL DE COARTACIÓN DE AORTA.**

M. Rodríguez Fernández[1], S. Villagrá Albert[1], I. Jiménez López[1], V. Arreo del Val[1], B. Isidoro Fernández[2]

1. Hospital Madrid Montepríncipe. Boadilla del Monte, Madrid
2. Hospital Universitario del Sureste. Arganda del Rey, Madrid

**219.00**

**PATOLOGÍA DEL ARCO AÓRTICO FETAL. EXPERIENCIA MULTICÉNTRICA**

J. Ayala Curiel [1], V. Recio Moyano [2], B. Riaño Méndez [3], M. Viadero Ubierna [4], P. Morales Utrilla [5], M. Belar Ortega [6], M.A. Izquierdo Riezu [7], P. Martínez Olorón [8], R. Rodríguez Serrano [9], B. Juarros Aristegui [10].

1. Cardiología Pediátrica. Hospital Universitario Cruces, Barakaldo, Bizkaia
2. Medicina Fetal. Hospital Universitario Cruces, Barakaldo, Bizkaia
3. Cardiología Pediátrica. Hospital San Pedro, Logroño, La Rioja
4. Cardiología Pediátrica. Hospital Universitario Marqués de Valdecilla, Santander, Cantabria
5. Ecografía Obstétrica. Hospital Universitario Araba, Vitoria, Araba
6. Ecografía Obstétrica. Hospital Universitario Donostia, Donostia-San Sebastián, Gipuzkoa
7. Cardiología Pediátrica. Hospital Universitario Donostia, Donostia-San Sebastián, Gipuzkoa
8. Cardiología Pediátrica. Hospital Virgen del Camino, Pamplona, Navarra
9. Cardiología Pediátrica. Hospital Universitario de Basurto, Bilbao, Bizkaia
10. Ecografía Obstétrica. Hospital de Galdakao-Usansolo, Bizkaia

**269.00**
**IMPACTO DEL DIAGNÓSTICO PRENATAL DE LA TRANSPOSICIÓN DE GRANDES ARTERIAS SOBRE LA MORBIMORTALIDAD A CORTO-MEDIO PLAZO**
P. Domínguez Manzano [1], A. Mendoza Soto[1], J. M. Aguilar Jiménez[1], E. García Torres[1], L. Boni[1], V. Román Barba[1], I. Herraiz García[2], D. Escribano Abad[2], A. Galindo Izquierdo[2]
1. Instituto Pediátrico del Corazón, Hospital 12 de Octubre, Madrid
2. Unidad de Medicina Fetal, Hospital 12 de Octubre, Madrid

**17:45 – 18:15**

## Zona B – Área Temática: Clínica

**Moderadores:**
Bernardo López Abel, *Complejo Hospitalario Universitario de Santiago, Santiago de Compostela, España.*
Patricia Aparicio García, *Hospital Son Llátzer, Palma de Mallorca, España.*

**102.00**
**VISUALIZACIÓN ECOCARDIOGRÁFICA BIDIMENSIONAL DE LA VÁLVULA PULMONAR EN NEONATOS Y LACTANTES: LA PROYECCIÓN TRANSESTERNAL ALTA.**
Miguel Ángel Granados Ruiz, Ana Caro Barri, Marta Flores Fernández, Leticia Albert de la Torre, Belén Toral Vázquez, Dolores Herrera Linde, José Manuel Velasco Bayón, Alberto Mendoza Soto.
Cardiología Pediátrica. Instituto Pediátrico del Corazón. Hospital "12 de octubre". Madrid.

**178.00**
**VALOR PRONÓSTICO DEL STRAIN EN NIÑOS CON ATROFIA MUSCULAR ESPINAL**
C. Bautista, S. César Díaz, A. Nascimiento, C. Ortez, J. Brugada, G. Sarquella-Brugada
Hospital Sant Joan de Déu, Barcelona

**191.00**
**ATRIOSEPTOSTOMÍA EN NIÑOS CON HIPERTENSIÓN PULMONAR**
L. A. Degano Iglesias[1]; S. Yevenes Ruiz[1]; A. Manchola Linero[1]; P. Betrian Blasco[1]; F. Gran Ipiña[1]; A. Torrent Vernetta[1]; A Moreno Galdo[1]; D.C. Albert Brotons[1]
1. Hospital Universitario, Vall d´Hebron, Barcelona.

**196.00**
**VISUALIZACIÓN ECOCARDIOGRÁFICA BIDIMENSIONAL DE LA BIFURCACIÓN DE LAS RAMAS PULMONARES EN PACIENTES CON TRANSPOSICIÓN DE GRANDES ARTERIAS INTERVENIDA.**
Miguel Ángel Granados Ruiz, Ana Caro Barri, Marta Flores Fernández, Leticia Albert de la Torre, Belén Toral Vázquez, Dolores Herrera Linde, José Manuel Velasco Bayón, Alberto Mendoza Soto.
Cardiología Pediátrica. Instituto Pediátrico del Corazón. Hospital "12 de octubre". Madrid.

**214.00**
**EVALUACIÓN DE RIESGO CARDIOVASCULAR EN JÓVENES DEPORTISTAS**
L. Sabidó Sánchez[1,2], R. del Alcázar Muñoz[1], M. Roguera Sopena[1], Jorge López Ayerbe[1], Roger Villuendas Sabaté[1], F. Rosés Noguer [2]
1. Hospital Universitari Germans Trias i Pujol, Badalona, Barcelona.
2. Hospital Vall d'Hebrón, Barcelona.

**271.00**
**DIAGNÓSTICO Y DETECCIÓN PRECOZ DE COMPLICACIONES EN PACIENTES CON VÁLVULA AÓRTICA BICÚSPIDE**
L. Sabidó Sánchez[1], F. Rosés Noguer[1], I. Grange Sobe[1], F. Gran Ipiña[1], P. Betrian Blasco[1], G. Giralt Garcia[1], Q. Ferrer Menduiña[1], A. Sabaté Rotés[1]
1. Hospital Vall d'Hebrón, Barcelona.

**18:15 – 19:30**

## Mesa Redonda: ARRITMIA EN LOS NIÑOS, NO SON LOCOS BAJITOS

**Moderadores:**
Marta Ortega Molina. *Hospital Universitario La Paz, Madrid, España.*
Inmaculada Sánchez Pérez, *Hospital Universitario Ramón y Cajal, Madrid, España*

**Valoración y actuación inicial, lo que nos diferencia.**
Ferran Rosés. *Hospital Universitario Vall d'Hebron. Barcelona. España.*

**Peculiaridades en la ablación de arritmias infantiles, disponemos del material específico necesario?.**
Josep Brugada, *Hospital Clínic de Barcelona, Barcelona, España.*

**Estimulación en edad pediátrica, peculiaridades del implante, porque el tamaño sí importa.**
Juvenal Rey Lois, *Hospital Universitario La Paz, Madrid, España.*

**La pesadilla de la desfibrilación en los niños, todo son complicaciones.**
Inmaculada Sánchez Pérez, *Hospital Universitario Ramón y Cajal, Madrid, España.*

**Discusión Final**

**19:30 – 20:00** **Inauguración Oficial**

**20:00 – 20:30** **Conferencia: Grupos Humanos en situación de crisis, una experiencia real.**

Roberto Canessa, *Hospital Italiano de Montevideo, Uruguay.*

**Presentado por:**
Dimpna C. Albert, *Presidenta de la SECPCC.*

**20:30 – 21:00** **Acto Reconocimiento "Socio Honorario" – Mario Carminati, IRCCS Policlínico San Donato, Milán, Italia.**

**Presentado por:**
Federico Gutiérrez-Larraya Aguado, *Hospital Universitario La Paz, Madrid, España.*
José Luis Zunzunegui, *Hospital General Universitario Gregorio Marañón, Madrid, España.*
Pedro Betrián Blasco, *Hospital Universitario Vall d'Hebron. Barcelona. España.*
Mª Jesús del Cerro, *Hospital Universitario Ramón y Cajal, Madrid, España.*

**21:00** **Coctel de Bienvenida**

## VIERNES, 20 DE MAYO DE 2016

**08:00 – 08:30** **Apertura de Secretaria y Entrega de Documentación**

Sala PLENARIA – Salón Ágora

**08:30 – 10:00** **Mesa de Comunicaciones I**

*11 Comunicaciones (8 de la Sociedad Española de Cardiología Pediátrica y Cardiopatías Congénitas, 2 de Sociedad Italiana de Cardiología Pediátrica y 1 de la Sociedad Alemana de Cardiología Pediátrica)*

**Moderadores:**
Diego Abdala Estable, *Sanatorio Americano, Montevideo, Uruguay.*
*Ludger Sieverding, University Children's hospital, Tübingen. Germany.*
Maria Giovanna Russo, *UOC Cardiologia ed UTIC Pediatrica, A.O.R.N dei Colli - Ospedale Monaldi, Napoles, Italia.*
Marco Bovincini, *Azienda Ospedaliero-Universitaria Bologna, Policlinico Sant'Orsola Malpighi, Bologna, Italia.*
Mario Carminati, *IRCCS Policlinico San Donato, Milán, Italia.*
Claudia Maritza Stapper Ortega, *Fundación CardioInfantil, Bogotá, Colombia.*

**Comunicaciones Orales**

**1. TRASPLANTE CARDÍACO TRAS PALIACIÓN UNIVENTRICULAR EN ESTADÍO PRE-FONTAN: CARACTERÍSTICAS, TÉCNICAS Y RESULTADOS.**
M.T. González López [1], M. Camino López [2], N. Gil Villanueva [2], R. Pérez-Caballero Martínez [1], A.M. Pita Fernández [1], J.M. Gil Jaurena [1], C. Medrano López [2].
1. Cirugía Cardíaca Pediátrica. Hospital Gregorio Marañón, Madrid.
2. Cardiología Pediátrica. Hospital Gregorio Marañón, Madrid.

**2. PLANIFICACIÓN QUIRÚRGICA DE CARDIOPATÍAS CONGÉNITAS COMPLEJAS MEDIANTE MODELOS 3D: ESTUDIO MULTICÉNTRICO EUROPEO**
I. Valverde[1]; G. Gomez[1]; M.N. Velasco[2]; C. Suarez-Mejias[1]; T. Gomez-Cia[1]; J.A. Rivas-González[1]; A. Méndez[1]; A. Gonzalez-Calle[1]; M. Hazekamp[3]; A. Roest[3]; Adsuar A[1]; I. El-Rassi[4]; T. Hussain[2]; I. Zabala5, Ruiz-Alonso E[5]; M.A. Tejeiro[6]; C. Merino[6], J.M. Caffarena[7]; F. Prada[7]; S. Durairaj[8]; B. Manso[1]; A. Moruno[1]; AR. Hosseinpour[1].
1. Hospital Virgen del Rocío, Sevilla, España.
2. Evelina Children's Hospital, Paediatric Cardiology Unit, Londres, Reino Unido.
3. Leiden University Medical Center, Leiden, Holanda.
4. American University of Beirut AUB, Beirut, Líbano.
5. Hospital Regional Universitario Málaga, Málaga, España.
6. Hospital Reina Sofía, Córdoba, España.
7. Hospital Sant Joan de Deu, Barcelona, España.
8. Bristol Children Hospital, Bristol, Reino Unido.

**3. PATRÓN DE FLUJO PULMONAR Y CORTOCIRCUITOS FISIOLÓGICOS EN FETOS CON TRANSPOSICIÓN DE GRANDES ARTERIAS: PREDICCIÓN DE DESATURACIÓN EN NEONATOS.**

Vaujois[1,2], A. Mendez[1], C. Preuss[3], M. Brassard[1], C. Houde[2], JC. Fouron[1], MJ. Raboisson[1].
1. Division of Paediatric Cardiology, Department of Paediatrics, Sainte-Justine University Hospital Center, Montréal, Québec, Canada.
2. Division of Paediatric Cardiology, Department of Paediatrics, Laval University, Québec City, Canada.
3. Research Center, Sainte-Justine University Hospital Center, Montréal, Québec, Canada.

**4. PRIMEROS Z SCORE DE DIÁMETROS DE VENTRÍCULO DERECHO EN POBLACIÓN PEDIÁTRICA SANA ESPAÑOLA**

L. Gª-Cuenllas Álvarez[1], A. Rodríguez-López Domingo[2], E. Maroto Álvaro[3], C. Medrano López[3], F. Sánchez Perales[4].
1. Hospital Clínico Universitario, Salamanca.
2. Hospital Hospiten, Tenerife.
3. Hospital Universitario Gregorio Marañón, Madrid.
4. Hospital Universitario Torrejón, Madrid.

**5. REGISTRO NACIONAL DE IMPLANTE PERCUTANEO VALVULAR PULMONAR MELODY® EN MENORES DE 18 AÑOS**

R. Solana Gracia[1], A. Rodríguez Ogando[2], G. Martí Aguasca [3], Manuel Pan Álvarez-Osorio [4], I. Martínez Bendayan[5], E. Balbacid Domingo[6], M. Álvarez Fuente[7], J. Alcíbar Villa[8], JM. Galdeano Miranda[8], JF. Coserría Sánchez[9], JM Velasco Bayon[10], y Grupo de Trabajo de Hemodinámica de SECPCC.
1. Hospital Universitario Infanta Leonor, Madrid.
2. Hospital Universitario Gregorio Marañón, Madrid.
3. Hospital Universitario Vall'Hebron, Barcelona.
4. Hospital Universitario Reina Sofía, Córdoba.
5. Hospital Universitario Juan Canalejo, La Coruña.
6. Hospital Universitario La Paz, Madrid.
7. Hospital Universitario Ramón y Cajal, Madrid.
8. Hospital Universitario de Cruces, Bilbao.
9. Hospital Virgen del Rocío, Sevilla.
10. Hospital Universitario 12 de Octubre, Madrid.

**6. MANEJO CLÍNICO DE LAS ARRITMIAS EN EDAD PEDIÁTRICA EN LA POBLACIÓN ESPAÑOLA, ¿DIFERENTE DE LA EUROPEA?**

Inmaculada Sánchez Pérez[1], Natalia Rivero Jimenez[1], Olga Carvajal del Castillo [2], Amalia Tamariz Martell[3], Alberto Sánchez Calderón[4], Maria Teresa Cortes Coto[5], Henar Rojo Sombrero[6], Antonio Hernández Madrid[1], Maria Jesús del Cerro Marín[1], Javier Moreno Planas[1].
1. Hospital Universitario Ramón y Cajal. Madrid.
2. Hospital Universitario Rey Juan Carlos.
3. Hospital Universitario Niño Jesús.
4. Hospital del Henares.
5. Hospital Universitario de Getafe.
6. Hospital Universitario Príncipe de Asturias.

**7. VARIANTES GENÉTICAS EN SCN5A: LO QUE HACE ESPECIAL A LOS NIÑOS.**

G. Sarquella-Brugada[1], S. César Díaz[1], I. Moll[1], C. Bautista[1], O. Campuzano[2], J. Brugada[1].

1. Unidad de Arritmias, Hospital Sant Joan de Déu, Universidad de Barcelona, Barcelona.
2. Centre de Genètica Cardiovascular – IDIBGI, Universitat de Girona, Girona.

**8. STENT DUCTAL EN CARDIOPATÍAS FLUJO PULMONAR DUCTUS DEPENDIENTE: REGISTRO MULTICÉNTRICO ESPAÑOL.**

P. Betrián Blasco [1,6], B. Insa Albert [2,6], F. Rueda Nuñez [3,6], A. Rodriguez Ogando[4,6], L. Jiménez Montañés[5,6].

1. H.U. Vall d`Hebron, Barcelona, Barcelona.
2. H.U. La Fe, Valencia, Valencia.
3. C.H.U.A.C, A Coruña, A Coruña.
4. H.U. Gregorio Marañón. Madrid, Madrid.
5. H.U. Miguel Servet, Zaragoza, Zaragoza.
6. Sección de Hemodinámica Pediátrica de la SECPCC.

**9. CMR evaluation of aorto-pulmonary collaterals late after Fontan palliation**

L Ait Ali [1], A Cadoni[2], C D'andrea[3], A Maizza[4], A Gabuti[5], I Spadoni [3], A. Lunardini[3], P Festa[3].

1. Institute of Clinical Physiology CNR Massa Italy.
2. Scuola di specializzazione in Malattie dell apparato cardiovascolare, Catania, Italy.
3. pediatric cardiology and GUCH unit, Fondazione G. Monasterio CNR-Regione Toscana, Massa, Italy.
4. Pediatric cardiac surgery OU, Fondazione G. Monasterio CNR-Regione Toscana, Massa, Italy.
5. Division of Cardiology and Cardiovascular Medicine, Fondazione G. Monasterio CNR-Regione Toscana, Pisa, Italy.

**10. FETAL CARDIAC PROCEDURES AND POSTNATAL OUTCOMES: EXPERIENCE OF A SINGLE CENTER.**

Simona Marcora[1], Matteo Ciuffreda[1], Luisa Patanè[2], Marco Papa[1], Maurizio Candiano[3], Lorenzo Galletti[4], Orazio Valsecchi[5], Luigi Frigerio[6], Ferdinando Lorini[7], Giovanna Mangili[8], Nicola Strobelt[2]

1. Department of Paediatric Cardiology.
2. Department of Maternal-Fetal medicine.
3. Department of Obstetric Anesthesia.
4. Head of Paediatric cardiac Surgery.
5. Department of Cardiac Intervention.
6. Head of Obstetrician Unit.
7. Head of Anesthesia Unit.
8. Head of Neonatal Unit.

**11. THE RISK OF BACTERIAL ENDOCARDITIS AFTER PERCUTANEOUS AND SURGICAL BIOLOGICAL PULMONARY VALVE IMPLANTATION.**

Bach S.[1], Vcasna R.[1], Kantzis M.[1], Laser T.K.[1], Görg R.[1], Kececioglu D.[1], Sandica E.[2], Haas N.A.[1].

1. HDZ NRW, Abteilung für Angeborene Herzfehkler - Kinderkardiologie, Bad Oeynhausen, Germany.
2. HDZ NRW, Chirurgie für Angeborene Herzfehler, Bad Oeynhausen, Germany

**10:00 – 10:30**

**Conferencia: Innovation in targeting the neurohumoral system and biomarkers and their applications in new therapeutic approaches.**

Giorgia Grutter, *Hospital Pediátrico Bambino Gesù, Roma, Italia.*

**Presentado por:**

Luis Garcia-Guereta Silva. *Hospital Universitario La Paz, Madrid, España.*

**10:30 – 11:00**

## CAFÉ / SESIÓN 2 - POSTERS MODERADOS

### Zona A – Área Temática: Cirugía

**Moderadores:**
Enrique Ruiz, *Hospital Universitario Regional de Málaga, Málaga, España.*
Victor Bautista Hernández, *Complejo Hospitalario Universitario A Coruña, A Coruña, España.*

**13.00**
**CIRUGÍA MULTIVALVULAR SIMULTÁNEA EN ADULTOS CON CARDIOPATÍAS CONGÉNITAS**
Polo López L., Sánchez Pérez R., González Rocafort Á., Rey Lois J., Bret Zurita M., Ruiz Cantador J., Abelleira Pardeiro C., Ortega Molina M., Aroca Peinado Á.
Hospital Universitario La Paz. Madrid

**221.00**
**SUPERVIVENCIA Y FACTORES DE RIESGO DE MORTALIDAD TARDÍA EN PACIENTES CON D-TGA OPERADOS CON TÉCNICA DE MUSTARD EN SEGUIMIENTO A 30 AÑOS**
S. Villagrá Albert[1], I. Sánchez Pérez [1], L. Fernández Pineda[1], E. Garrido-Lestache Rodríguez-Monte[1], C. Abelleira Pardeiro[1], M. Álvarez Fuente[1], M.J. del Cerro Marín[1], R. Gómez González[2].
1. Servicio de Cardiología Pediátrica. Hospital Universitario Ramón y Cajal, Madrid
2. Servicio de Cirugía Cardíaca Infantil. Hospital Universitario Ramón y Cajal, Madrid

**11.00**
**CONSERVACIÓN VALVULAR AÓRTICA EN LA CIRUGÍA DE CARDIOPATÍAS CONGÉNITAS**
Polo López L., González Rocafort Á., Bret Zurita M., Rey Lois J., Sánchez Pérez R., Labrandero de Lera C., Deiros Bronte L., Rivero Jiménez N., Aroca Peinado Á.
Hospital Universitario La Paz. Madrid

**129.00**
**NUEVO DISPOSITIVO BANDING AJUSTABLE PARA EL CONTROL DEL FLUJO DE LA ARTERIA PULMONAR**
C. Pardo Pardo[1], I. Valverde Perez[1-2], R. Hoseimpour[2], J. Mora Macias[3], E. Sanchez de Rojas – de Pedro[1], M. Urbano Luque[1], E. Reina Romo[3], J. Dominguez Abascal[3], A. Ordoñez Fernandez[1-2].
1. Instituto de Investigación Biomédica de Sevilla
2. Hospital Universitario Virgen del Rocío Sevilla
3. Escuela de Ingenieros de la Universidad de Sevilla

**261.00**
**RESULTADOS A MEDIO PLAZO DE LA PRESERVACIÓN DE LA VÁLVULA PULMONAR EN LA REPARACIÓN DE LA TETRALOGÍA DE FALLOT.**
M. Lozano Balseiro [1], F. Rueda Núñez[1] , F. Portela Torrón[2] , V. Bautista-Hernández[2].
1. Cardiología Pediátrica. Xerencia de Xestión Integrada de A Coruña (XXIAC).
2. Cirugía Cardíaca Infantil. Xerencia de Xestión Integrada de A Coruña (XXIAC).

**16.00**
**CIRUGÍA DE SWITCH ARTERIAL: ¿CÓMO HEMOS EVOLUCIONADO Y CUAL ES LA SITUACIÓN ACTUAL?**
M.T. González López [1], R. Pérez-Caballero Martínez [1], A.M. Pita Fernández [1], J.M. Gil Jaurena [1], A. Rodríguez Ogando [2], T. Álvarez Martín [2], C. Medrano López [2]
1. Cirugía Cardíaca Pediátrica. Hospital Gregorio Marañón, Madrid.
2. Cardiología Pediátrica. Hospital Gregorio Marañón, Madrid.

## Zona B – Área Temática: Arritmias

**Moderadores:**
Enrique Maroto Álvaro, *Hospital General Universitario Gregorio Marañón, Madrid, España*
Marisol Jiménez Casso, *Hospital General de Segovia, Segovia, España.*

**176.00**
**DISFUNCIÓN ELECTROMECÁNICA EN EL COMPLEJO ESCLEROSIS TUBEROSA: RIESGO ARRITMOGÉNICO Y OPCIONES TERAPÉUTICAS**
C. Bautista, S. César Díaz, I. Moll, J. Brugada, G. Sarquella-Brugada
Hospital Sant Joan de Déu, Barcelona

**185.00**
**BLOQUEO AV DE PRIMER GRADO, ¿BENIGNO?**
E. García Cerro [1], H. Rojo Sombrero [1], I. Sánchez Perez [2], R. Tamariz-Martel Moreno [2], I. Barranco Fernández [1]
1. Hospital Universitario Príncipe de Asturias, Madrid
2. Hospital Universitario Ramón y Cajal, Madrid

**193.00**
**PROBLEMAS DIAGNÓSTICOS EN EL SÍNDROME DE QT LARGO: LA UTILIDAD DE LAS ESCALAS DE CRITERIOS CLÍNICOS**
F Castro, JM Espín, F. Escudero, JR Gimeno, M Navalón, JM Guía
Hospital Clínico Universitario Virgen de la Arrixaca, Murcia.

**201.00**
**20 AÑOS DE EXPERIENCIA EN EL IMPLANTE Y SEGUIMIENTO DE DESFIBRILADORES EN NIÑOS Y PACIENTES CON CARDIOPATÍAS CONGÉNITAS**
Inmaculada Sánchez Pérez, Natalia Rivero Jiménez, Javier Moreno Planas, María Jesús Lamas Hernández, Ana Coca Pérez, Cesar Pérez Caballero, Elvira Garrido Lestache, Roberto Matía Francés, Eduardo Franco Díez, María Jesús Del Cerro Marín
Hospital Universitario Ramón y Cajal. Madrid

**227.00**
**TEST DE FLECAINIDA EN PEDIATRÍA: HERRAMIENTA SEGURA Y EFICAZ.**
G. Sarquella-Brugada[1], S. Cesar Díaz[1], C. Bautista[1], I. Moll[1], S. Torner[1], M. Esquirol[1], O. Campuzano, J. Brugada[1]
1. Unidad de Arritmias, Hospital Sant Joan de Déu, Universitat de Barcelona
2. Centre de Genètica Cardiovascular-IDIBGI, Universitat de Girona

**256.00**
**DESFIBRILADOR AUTOMÁTICO IMPLANTABLE EN NIÑOS CON MIOCARDIOPATÍAS Y CANALOPATÍAS: EXPERIENCIA DE UN CENTRO**
R. Álvarez García-Rovés [1], M. Centeno Jiménez [1], R. Pérez-Caballero Martínez [1], P. Ávila Alonso [1], A. Arenal Maíz [1], C. Medrano López [1]
1. Hospital General Universitario Gregorio Marañón, Madrid

**11:00 – 12:00**

## Mesa Redonda: IMPROVING CHRONIC HEART FAILURE MANAGEMENT IN CHILDREN WITH CONGENITAL HEART DISEASE

**Moderadores:**
Luis Garcia-Guereta Silva. *Hospital Universitario La Paz, Madrid, España.*
Elena Gomez Guzman, *Hospital Reina Sofía, Córdoba, España.*

**Basis and Advanced echocardiography.**
Sonia Marcos Alonso, *Complejo Hospitalario Universitario A Coruña, A Coruña, España.*

**When the ventricular assistance is the best/ last option? Implantable ventricle assist devices as bridge to heart transplantation.**
Giorgia Grutter, *Hospital Pediátrico Bambino Gesù, Roma, Italia.*

**What does the Ideal Heart failure Unit in children look like?.**
Dimpna C. Albert, *Hospital Vall d'Hebron, Barcelona, España.*

**Charla del Trasplante en corazón univentricular.**
Juan Miguel Gil-Jaurena, *Hospital General Universitario Gregorio Marañón, Madrid, España.*

**Discusión Final**

**12:00 – 13:30**

## Mesa Redonda: DIAGNÓSTICO Y TRATAMIENTO DE LA HIPERTENSIÓN PULMONAR PEDIÁTRICA: DÓNDE ESTAMOS? HACIA DÓNDE VAMOS?

**Moderadores:**
Mª Jesús del Cerro, *Hospital Universitario Ramón y Cajal, Madrid, España.*
Carlos Labrandero de Lera, *Hospital Universitario La Paz, Madrid, España.*

**Use of targeted therapies in pediatric PH: data from the Spanish Registry.**
Natalia Rivero Jiménez, *Hospital Universitario Ramón y Cajal, Madrid, España.*

**Use of targeted therapies in pediatric PH: data from the UK Registry.**
Shahin Moledina, *Great Ormond Street Hospital, London, UK.*

**Specific issues in cardiac catheterization of pediatric PH.**
Alejandro Rodríguez Ogando, *Hospital General Universitario Gregorio Marañón, Madrid, España.*

**Conferencia: New tools for non invasive diagnosis of pediatric PH: MRI in the diagnosis and follow up.**
Shahin Moledina, *Great Ormond Street Hospital, London, UK.*

**Discusión Final**

**13:30 – 15:00**

## Mesa de Comunicaciones II

*11 Comunicaciones (8 de la Sociedad Española de Cardiología Pediátrica y Cardiopatías Congénitas, 2 de Sociedad Italiana de Cardiología Pediátrica y 1 de la Sociedad Alemana de Cardiología Pediátrica)*

**Moderadores:**
Diego Abdala Estable, *Sanatorio Americano, Montevideo, Uruguay.*
*Ludger Sieverding, University Children's hospital, Tübingen. Germany.*
Maria Giovanna Russo, *UOC Cardiologia ed UTIC Pediatrica, A.O.R.N dei Colli - Ospedale Monaldi, Napoles, Italia.*
Marco Bovincini, *Azienda Ospedaliero-Universitaria Bologna, Policlinico Sant'Orsola Malpighi, Bologna, Italia.*
Mario Carminati, *IRCCS Policlinico San Donato, Milán, Italia.*
Claudia Maritza Stapper Ortega, *Fundación CardioInfantil, Bogotá, Colombia.*

### Comunicaciones Orales

**1. VENTANA AORTO-PULMONAR: EXPERIENCIA QUIRÚRGICA DE 14 AÑOS.**
A. Hurtado Ortega[1], L. Polo López[1], J. Rey Louis[1], Á. Gonzalez Rocafort[1], R. Sánchez Pérez[1], Á. Aroca Peinado[1].
1. Hospital Universitario la Paz, Madrid.

**2. CIERRE PERCUTANEO DE COMUNICACION INTERVENTRICULAR PERIMEMBRANOSA CON DISPOSITIVO AMPLATZER MEMBRANOUS VSD OCCLUDER 2**

F. Gonzalez Barlatay, M.J. Raboisson, A. Mendez Santos, R. Ibrahim, J. Miró.
Centre Hospitalier Universitaire Saint-Justine, Montréal, Québec (Canada).

**3. EXPERIENCIA NACIONAL EN ESTIMULACIÓN CARDICA EN EDAD PEDIÁTRICA O CON CARDIOPATÍA CONGÉNITA, ¿DIFERENTE DE LA EUROPEA?**

I Sánchez Pérez[1], M Toledano Navarro[4], N Rivero Jiménez[1], A Hernández Madrid[2], R Matías Francés[2], E Franco Diez[2], M J Lamas [3], M J del Cerro Marín[1], J Moreno Planas[2]
1. Servicio de Cardiología Pediátrica, Hospital Universitario Ramón y Cajal. Madrid.
2. Servicio de Cardiología, Hospital Universitario Ramón y Cajal. Madrid.
3. Servicio de Cirugía Cardiaca Infantil, Hospital Universitario Ramón y Cajal. Madrid.
4. Hospital Royal Brompton Londres.

**4. RELACIÓN ENTRE EL STRAIN LONGITUDINAL GLOBAL DEL VENTRÍCULO IZQUIERDO Y LA MEDIDA AMBULATORIA DE LA PRESIÓN ARTERIAL.**

C. Bautista, S. César Díaz, I. Moll, G. Sarquella-Brugada
Hospital Sant Joan de Déu, Barcelona

**5. TAQUICARDIA FETAL: MANEJO PERINATAL Y SEGUIMIENTO A MEDIO PLAZO: QUE HEMOS APRENDIDO?**

Ferrer Q., Giralt G., Coello E., Arévalo S, Ruiz A.,Albert. D, Sabater A., Betrian. P, Gran F., Roses F.
Hospital Universitario Vall d'Hebron, Barcelona.

**6. ANÁLISIS GENÉTICO POSTMORTEM EN PACIENTES PEDIÁTRICOS. IMPLICACIONES FAMILIARES Y POBLACIONALES.**

G. Sarquella-Brugada[1], O. Campuzano[2], S. Cesar Díaz[1], O. Sanchez-Molero[2], A. Iglesias[2], A. Fernández[2], J.Castellà[3], J. Medallo[3], J. Brugada[1], R. Brugada[2].
1. Unitat d'Arítmies, Hospital Sant Joan de Déu, Universitat de Barcelona.
2. Centre de Genètica Cardiovascular-IDIBGI, Universitat de Girona.
3. Institut de Medicina Legal i Forense de Catalunya.

**7. EFECTIVIDAD DE UN PROGRAMA DE REHABILITACIÓN DE ARTERIAS PULMONARES NATIVAS EN ATRESIA PULMONAR + CIV + MAPCAS**

J. Pérez Andreu[1], J. Fernández Doblas[1], JL. Reyes Juárez[1], D. Albert Brotons[2], R. Abella[1]
1. Hospital Universitario Vall d´Hebron. Cirugía Cardíaca Pediátrica.
2. Hospital Universitario Vall d´Hebron. Cardiología Pediátrica.

**8. INCIDENCIA DE INFECCIÓN RESPIRATORIA AGUDA POR VIRUS RESPIRATORIO SINCITIAL (IRA-VRS+) QUE REQUIERE HOSPITALIZACIÓN EN NIÑOS CON ENFERMEDAD CARDIACA DIFERENTE A CARDIOPATÍA CONGÉNITA HEMODINÁMICAMENTE SIGNIFICATIVA (CCHS)**

V. Cuenca[1], O. Dominguez[2], M. Lozano[3], C. Medrano[4], A. Siles[5].
1. Hospital materno-Infantil Carlos Haya. Málaga.
2. Hospital Virgen de la Salud. Toledo.
3. CHUAC. A Coruña.
4. Hospital Universitario Gregorio Marañón. Madrid.
5. Hospital Puerta de Hierro. Madrid.

**9. CARDIAC MAGNETIC RESONANCE ASSESSMENT OF VENTRICULAR AND VASCULAR PROPERTIES AFTER STAGE 2 PALLIATION FOR HYPOPLASTIC LEFT HEART SYNDROME: A DUAL CENTER STUDY COMPARING THE NORWOOD AND HYBRID APPROACH**

Latus H.[1], Nassar M.[2], Wong J.[2], Hachmann P.[1], Hussain T.[2], Apitz C.[1], Salih C.[2], Austin C.[2], Anderson D.[2], Akintuerk H.[1], Bauer J.[1], Schranz D.[1], Greil G.[2].
1. Justus-Liebig-Universität Giessen, Pediatric Heart Centre, Giessen, Germany.
2. Evelina Children's Hospital, Department of Pediatric Cardiology, London, United Kingdom.

**10. CLASSIFICATION OF FONTAN HEMODYNAMICS BY RESPIRATION USING REALTIME PHASE-CONTRAST MAGNETIC RESONANCE**

Laser K.T.[1], Müller K.[1], Barth P.[2], Klusmeier E.[1], Gieseke J.[3], Haas N.A.[1], Kececioglu D.[1], Burchert W.[2], Körperich H.[2]
1. Ruhr-Universität Bochum/HDZ-NRW Bad Oeyhausen, Zentrum für Angeborene Herzfehler, Bad Oeynhausen, Germany.
2. Ruhr-Universität Bochum/HDZ-NRW Bad Oeyhausen, Institut für Radiologie und Nuklearmedizin, Bad Oeynhausen, Germany.
3. Philips Healthcare, Hamburg, Germany.

**11. ROLE OF RIGHT VENTRICULAR THREE-DIMENSIONAL ELECTROANATOMIC VOLTAGE MAPPING FOR THE ARRHYTHMIC RISK STRATIFICATION OF PATIENTS WITH CORRECTED TETRALOGY OF FALLOT OR OTHER CONGENITAL HEART DISEASE INVOLVING THE RIGHT VENTRICLE OUTFLOW TRACT**

Vincenzo Pazzano[1], Corrado Di Mambro[1], Mario Salvatore Russo[1], Massimo Stefano Silvetti[1], Rosalinda Palmieri[1], Fabrizio Gimigliano[1], Salvatore Giannico[2], Benedetta Leonardi[2], Antonio Amodeo[3], Vincenzo Maria Di Ciommo[4], Fabrizio Drago[1].
1. Cardiac Arrhythmia Unit and Syncope Unit, Department of Pediatric Cardiology and Cardiac Surgery, Bambino Gesù Children's Hospital and Research Institute, Fiumicino (Rome) Italy.
2. Cardiac Arrhythmia Unit and Syncope Unit, Department of Pediatric Cardiology and Cardiac Surgery, Bambino Gesù Children's Hospital and Research Institute, Rome, Italy.
3. ECMO Functional Unit, Department of Pediatric Cardiology, Bambino Gesù Children's Hospital and Research Institute, Rome, Italy.
4. Department of Health, Unit of Epidemiology, Bambino Gesù Children's Hospital and Research Institute, Rome, Italy.

**15:00 – 16:00**

**COMIDA**
**Simposio de ABBVIE**
**IMPACTO DE LAS IRVRS EN CARDIOLOGIA PEDIÁTRICA**

**Moderador:**
Constancio Medrano, *Hospital General Universitario Gregorio Marañón, Madrid, España*

**Actualización en el manejo Respiratorio agudo del VRS del Paciente Cardiaco. Coste-Efectividad?**
Constancio Medrano, *Hospital General Universitario Gregorio Marañón, Madrid, España.*

**Visión Global del manejo del paciente pediátrico cardiaco frente a las Infecciones Respiratorias por VRS**
Claudia Maritza Stapper Ortega, *Fundación CardioInfantil, Bogotá, Colombia.*

**¿Por qué el VRS debería preocupar al equipo de cirugía cardiaca?**
Juan Miguel Gil-Jaurena, *Hospital General Universitario Gregorio Marañón, Madrid, España.*

**Discusión Final**

**16:15 – 17:15**

**Tertulia Abierta: TERAPÉUTICA EN VALVULOPATIA AÓRTICA**

**Moderadores:**
Félix Serrano Martínez, *Hospital Universitari i Politècnic La Fe, Valencia, España.*
Juan Ignacio Zabala Argüelles, *Hospital Universitario Regional de Málaga, Málaga, España.*

**Valvuloplastia percutánea.**
Cesar Abelleira Pardeiro, *Hospital Universitario La Paz, Madrid, España.*

**Horizontes y expectativas de la reparación valvular aórtica en niños pequeños.**
Francisco Portela Torrón, *Complejo Hospitalario Universitario A Coruña, A Coruña, España.*

**Otras alternativas quirúrgicas.**
Álvaro González Rocafort, *Hospital Universitario La Paz, Madrid, España.*

**Discusión Final**

**17:15 – 18:30**

**Discusión: TRACTO DE SALIDA DEL VENTRÍCULO DERECHO EN LA CARDIOPATÍA OPERADA, ¿CUÁNDO INTERVENIMOS?**

**Moderadores:**
Marta López Ramón, *Hospital Universitario Miguel Servet, Zaragoza, España.*
Federico Gutiérrez-Larraya Aguado, *Hospital Universitario La Paz, Madrid, España.*

**Resonancia VS ECO**
Israel Valverde. *Hospital Virgen del Rocío, Sevilla España. / Evelina Children Hospital, Londres, Reino Unido.*
Luisa Garcia - Cuenllas Alvarez, *Hospital Clínico Universitario, Salamanca, España.*

**Cirugía VS Hemodinámica**
Luz Polo Lopez, *Hospital Universitario La Paz. Madrid, España.*
Fernando Rueda Núñez, *Complejo Hospitalario Universitario A Coruña, A Coruña, España.*

**Valvular Pronto VS Valvular Tarde**
Mª Ángeles de la Fuente Sánchez, *Hospital Universitario Son Espases, Palma de Mallorca, España.*
Ángel Aroca Peinado, *Hospital Universitario La Paz, Madrid, España.*

**Discusión Final**

**18:30 – 19:00**

**CAFÉ / SESIÓN 3 - POSTERS MODERADOS**

**Zona A – Área Temática: Hemodinámica**

**Moderadores:**
Pedro Betrián Blasco, *Hospital Universitario Vall d'Hebron. Barcelona. España.*
Manuela Asenjo Tornell, *Hospital General Universitario Gregorio Marañón, Madrid, España.*

**91.00**
**UTILIDAD DE LA TOMOGRAFÍA DE COHERENCIA ÓPTICA EN CARDIOLOGÍA INFANTIL. NUEVAS PERSPECTIVAS Y NUEVOS USOS**
Enrique Balbacid Domingo [1], Viviana Arreo del Val [1], Ángela Uceda Galiano [1], César Abelleira Pardeiro, Ángel Sánchez Recalde, Jairo Toro Gil [2], Cecilia García Lasheras[1], Estefanía García Cerro [1], Elena Sanz Pascual [1], Federico Gutiérrez-Larraya Aguado [1].
1. Hospital Universitario La Paz, Madrid.
2. Hospital Clínico Universitario de Valladolid, Valladolid.

**153.00**
**TRATAMIENTO DE REEMPLAZO VALVULAR PULMONAR PERCUTÁNEO EN NIÑOS CON PESO < 30 KG CON DISFUNCIÓN DEL TRACTO DE SALIDA DEL VENTRÍCULO DERECHO.**
A. Sobrino Baladrón, A. Rodríguez Ogando, F. Ballesteros Tejerizo, JM. Gil Jaurena, A. Pita, R. Alvarez García-Roves, N. Gil Villanueva, M. Centeno, C. Medrano López, JL. Zunzunegui Martínez.
Hospital General Universitario Gregorio Marañón, Madrid

**154.00**

**EXPERIENCIA CON EL STENT BIOREABSORBIBLE (BVS) EN DIFERENTES ESCENARIOS DE CARDIOPATÍAS CONGENITAS.**

A. Rodríguez Ogando, F. Ballesteros Tejerizo, R. Perez Caballero, M. González López, T. Álvarez, M. Camino, R. Alvarez García-Roves, N. Gil Villanueva, C. Medrano López, JL. Zunzunegui Martínez.
Hospital General Universitario Gregorio Marañón, Madrid

**255.00**

**ANGIOGRAFÍA ROTACIONAL Y RECONSTRUCCIÓN 3D EN LA PLANIFICACIÓN DEL IMPLANTE PERCUTÁNEO DE PRÓTESIS MELODY EN POSICIÓN PULMONAR**

I. Martínez Bendayán[1], F. Rueda Núñez[1], J. Salgado Fernández[2], R. Calviño Santos[2], M. Lozano Balseiro[1], N. Vázquez González[2].
1. Complejo Hospitalario de A Coruña, Cardiología Pediátrica.
2. Complejo Hospitalario de A Coruña, Hemodinámica.

**158.00**

**EL PAPEL DEL INTERVENCIONISMO EN EL SEGUIMIENTO DE PACIENTES CON CIRUGÍA DE MUSTARD**

Álvarez Fuente M, Sánchez Pérez I, Abelleira Pardeiro C, Herraiz I, Bermudez Cañete R, Villagrá Albert S, Garrido-Lestache Martínez-Monte ME, Fernandez Pineda L, Tamariz R, del Cerro Marín MJ.
Servicio de Cardiología Infantil y Cardiopatías Congénitas. Hospital Ramón y Cajal. Madrid.

**92.00**

**PLANIFICACIÓN INTERVENCIONISTA A TRAVÉS DE MODELOS 3D: UTILIDAD EN PACIENTES CON FÍSTULA CORONARIA.**

M.N. Velasco Forte [1,2,3], I Valverde [1,2,3,4], N. Byrne [1,2], G. Gómez Ciriza [5], B. Ruijsink [1,2], A. Bell [1,2], I Mendes [2], S. Qureshi [1,2], T Krasemann [2], T. Hussain [1,5].
1. Division of Imaging Sciences and Biomedical Engineering. King´s College London. Londres, Reino Unido.
2. Guy's and Saint Thomas' Hospital NHS Foundation Trust. Londres, Reino Unido.
3. Hospital Infantil Universitario Virgen del Rocío, Sevilla.
4. Unidad de Patología Cardiovascular, Instituto de Biomedicina de Sevilla, Universidad de Sevilla
5. Departamento de Pediatría, UT Southwestern Medical Center, 1935 Medical District Drive, Dallas, Tejas, Estados Unidos.

## Zona B – Área Temática: Clínica

**Moderadores:**
Maria Teresa Luis García, *Hospital de Cruces, Barakaldo, Bizkaia, España.*
Sara Rellán, *Hospital Clínico Universitario de Valladolid, Valladolid, España.*

**45.00**
**TRASPLANTE CARDÍACO PEDIÁTRICO CON SUPERVIVENCIA SUPERIOR A 10 AÑOS: ¿CUÁLES SON LAS CARACTERÍSTICAS?**
M.T. González López [1], N. Gil Villanueva [2], M. Camino López [2], , R. Pérez-Caballero Martínez [1], A.M. Pita Fernández [1], J.M. Gil Jaurena [1], C. Medrano López [2]
1. Cirugía Cardíaca Pediátrica. Hospital Gregorio Marañón, Madrid.
2. Cardiología Pediátrica. Hospital Gregorio Marañón, Madrid.

**126.00**
**RESULTADOS A LARGO PLAZO DE LOS PACIENTES CON TRANSPOSICIÓN COMPLETA DE LOS GRANDES VASOS INTERVENIDOS CON LA TÉCNICA DE JATENE**
S. Pie-Raventós[1], L. Miró[2], A. Ribera[3], L. Dos[2], M. Noris[4], S. Escrivà[4], M. Ferrer[5], D.Albert[2], F. Rosés[2], Q. Ferrer[2].
1. Hospital Universitari Doctor Josep Trueta, Girona
2. Servicio de Cardiología Pediátrica, Hospital Universitari de la Vall d'Hebrón, Barcelona
3. Servicio de Epidemiologia, Hospital Universitari de la Vall d'Hebrón, Barcelona
4. Hospital Universitari Son Espasses, Mallorca
5. Hospital de Son Llàtzer, Mallorca

**128.00**
**PUESTA EN MARCHA DE UN PROGRAMA DE REHABILITACIÓN CARDÍACA EN EL TRASPLANTE CARDÍACO INFANTIL**
Alba Gómez-Garrido, Lucas Degano, Bernat Planas-Pacual, Nuria García-Cano, Ferran Gras Ipiña, Raul Abella, Dimpna Albert
Hospital Universitario Vall d'Hebron, Barcelona

**132.00**
**VENTANA AORTO PULMONAR: ANÁLISIS RETROSPECTIVO Y RESULTADOS QUIRÚRGICOS. 30 AÑOS DE EXPERIENCIA.**
S. Yévenes Ruiz[1], G. Giralt Garcia[1], L. Degano Iglesias[1], A. Manchola Linero[1], R.F. Abella[2], F. Rosés Noguer[1].
1. Servicio de Cardiología Pediátrica Hospital Universitario Vall d'Hebrón. Barcelona.
2. Servicio de Cirugía Cardíaca Pediátrica Hospital Universitario Vall d'Hebrón. Barcelona.

**240.00**

**RESULTADOS DEL TRASPLANTE CARDIACO PEDIÁTRICO EN ESPAÑA: 30 AÑOS DE HISTORIA**

S Marcos-Alonso[1], F Portela[2], M Camino[3], R Greco[4], MA Tejero[5], E Gómez[5], L García-Guereta[6], A González[7], D Albert[8], F Gran[8], en representación de los equipos españoles de trasplante cardiaco pediátrico

1. Cardiología Infantil. Hospital Universitario A Coruña
2. Cirugía Cardiaca. Hospital Universitario A Coruña
3. Cardiología Infantil. Hospital Gregorio Marañón, Madrid
4. Cirugía Cardiaca. Hospital Gregorio Marañón, Madrid
5. Cardiología Infantil. Hospital Reina Sofía, Córdoba
6. Cardiología Infantil. Hospital La Paz, Madrid
7. Cirugía Cardiaca Infantil. Hospital La Paz, Madrid
8. Cardiología Infantil. Hospital Vall d´Hebron, Barcelona

**248.00**

**INCIDENCIA DE HEPATOPATÍA EN PACIENTES CON CIRCULACIÓN UNIVENTRICULAR Y CIRUGÍA DE FONTAN**

E.Garrido-Lestache Rodríguez-Monte [1], E. Rodríguez De Santiago [2], M. Álvarez Fuente [1], E.Garrido Gómez [2], R. Tamariz-Martel Moreno [1], A. Albillos Martínez [2], MJ. Del Cerro Marín [1]

1. Servicio de Cardiología Pediátrica y Cardiopatías Congénitas. Hospital Universitario Ramón y Cajal. Madrid.
2. Unidad de Hepatología. Servicio de Gastroenterología. Hospital Universitario Ramón y Cajal. Madrid.

**19:00 – 19:30** **Acto Memoria Dr. Juan Comas**

Konrad Brockmeier, *University of Cologne, Cologne, Germany.*

*Presentado por:*

Lorenzo Boni, *Instituto Pediátrico del Corazón, Hospital Universitario 12 de octubre, Madrid, España.*

Dimpna C. Albert, *Presidenta de la SECPCC.*

**19:30 – 20:15** **ASAMBLEA SECPCC**

## SÁBADO, 21 DE MAYO DE 2016

**08:15 – 08:45** **Apertura de Secretaria y Entrega de Documentación**

Sala PLENARIA – Salón Ágora

**08:45 – 09:45** **Mesa Redonda: CONTROVERSIAS EN CARDIOLOGÍA CLÍNICA**

**Moderadores:**
Félix Romero Vivas, *Hospital Materno Infantil, Badajoz, España.*
Carlos Alcalde, *Hospital Universitario Rio Hortega, Valladolid, España*

**TDAH ¿Debemos hacer estudio cardiológico rutinario? ¿Cuáles son los riesgos cardiovasculares del tratamiento?**
Anna Sabaté Rotés, *Hospital Universitario Vall d'Hebron, Barcelona, España.*

**Rehabilitación cardíaca en niños con cardiopatía congénita ¿qué podemos conseguir?**
Juan Ignacio Castillo Martín, *Hospital General Universitario Gregorio Marañón, Madrid, España.*

**Arco Aórtico, ¿Sabemos valorarlo?**
Miguel Ángel Granados *Ruiz, Hospital 12 de octubre, Madrid, España.*

**Discusión Final**

**09:45 – 10:45** **Mesa Redonda: ACCESOS VASCULARES**

**Moderadores:**
José Ignacio Carrasco Moreno, *Hospital Universitari i Politècnic La Fe, Valencia, España.*
Sonia Lopez Reusch, *Hospital 12 de octubre, Madrid, España.*

**Accesos vasculares complicados en una sala de hemodinámica infantil.**
Raquel Martínez Parrondo, *Hospital General Universitario Gregorio Marañón, Madrid, España.*

**Inserción y mantenimiento de catéteres periféricos venosos: prácticas de enfermería.**
Ana Inês Lourenço da Costa, *Hospital Santa Marta, Centro Hospitalar Lisboa Central, Lisboa, Portugal.*
**Accesos vasculares alternativos y permanentes.**
José Luis Zunzunegui, *Hospital General Universitario Gregorio Marañón, Madrid, España.*

**Discusión Final**

**10:45 – 11:15** **Conferencia: Cuándo pensar en las fenocopias de miocardiopatía hipertrófica.**

Pablo García Pavía, *Hospital Universitario Puerta de Hierro, Majadahonda, Madrid, España*

**11:15 – 11:45**

## CAFÉ / SESIÓN 4 - POSTERS MODERADOS *por gentileza de Shire*

### Zona A – Área Temática: Hemodinámica

**Moderadores:**
Félix Coserria Sánchez, *Hospital Virgen del Rocío, Sevilla, España.*
María Elvira Garrido-Lestache Rodríguez-Monte, *Hospital Universitario Ramón y Cajal, Madrid, España.*

**79.00**
**CIERRE DE COMUNICACIONES INTERAURICULARES CON EL DISPOSITIVO GORE CARDIOFORM OCCLUDER®: EXPERIENCIA INICIAL EN ESPAÑA.**
P. Betrián Blasco [1,5], Jl Carrasco Moreno [2,5], JF Coserría Sánchez [3,5], F Gutiérrez-Larraya Aguado[4,5].
1. Hospital Universitario Vall d'Hebron, Barcelona, Barcelona.
2. Hospital Universitario La Fe, Valencia, Valencia.
3. Hospital Universitario Virgen del Rocío, Sevilla, Sevilla.
4. Hospital Universitario La Paz, Madrid, Madrid.
5. Sección de Hemodinámica de la SECPCC.

**80.00**
**TRATAMIENTO PERCUTÁNEO DE LA COARTACIÓN AÓRTICA NATIVA. EXPERIENCIA EN UNA COHORTE MODERNA DE PACIENTES.**
Y. Dueñas[1], E. Balbacid[2], Á. Uceda[2], C. Abelleira[2], F. Gutiérrez[2], A. Jimenez[1].
1. Hospital Universitario de Canarias
2. Hospital Universitario La Paz

**168.00**
**CIERRE PERCUTÁNEO DEL DUCTUS ARTERIOSO PERSISTENTE CON EL DISPOSITIVO NIT-OCCLUD® PDA.**
José Manuel Velasco Bayón, Marta Flores Fernández, Dolores Herrera Linde, Alberto Mendoza Soto, Ana Caro Barri, Miguel Ángel Granados Ruiz, Belén Toral Vázquez, Leticia Albert de la Torre, María Teresa Velázquez Martín, Juan Miguel Aguilar Jiménez.
*Instituto Pediátrico del Corazón. Hospital Universitario "12 de Octubre". Madrid.*

**226.00**
**EVALUACIÓN DEL IMPLANTE PERCUTÁNEO DE STENT PARA RESOLVER OBSTRUCCIÓN EN TRACTO DE SALIDA DERECHO.**
A. Caro Barri [1], M. Flores Fernández [1], D. Herrera Linde [1], A. Mendoza Soto [1], J.M. Velasco Bayón, M.T. Velázquez Martín [1],L. Albert de La Torre [1] , M.A. Granados Ruiz [1], B. Toral Vázquez [1]
1. Hospital Universitario 12 de Octubre, Madrid.

**264.00**
**REDUCCIÓN DE DOSIS DE RADIACIÓN BASADA EN NUEVO PROTOCOLO DE ADQUISICIÓN ROTACIONAL**
F. Rueda Núñez[1], I. Martínez Bendayán[1], N. Vázquez González[1], R. Calviño Santos[1], J. Salgado Fernández[1], LE García Martín[2]
1. Complexo Hospitalario Universitario A Coruña. A Coruña
2. Phillips Healthtech

**95.00**

**PERSPECTIVAS DEL CATETERISMO EN CARDIOPATÍAS CONGÉNITAS: DEL PROCEDIMIENTO HÍBRIDO AL CATETERISMO GUIADO EXCLUSIVAMENTE POR RESONANCIA MAGNÉTICA.**

M.N. Velasco Forte [1,2,4], K. Pushparajah [1,2], T. Hussain [1,5], B. Ruijsink [1,2], M. Silva Vieira [1,2],R. Razavi [1,2], I Valverde [1,2,3,4].

1. Division of Imaging Sciences and Biomedical Engineering. King's College London. Londres, Reino Unido.
2. Guy's and Saint Thomas' Hospital NHS Foundation Trust. Londres, Reino Unido.
3. Hospital Infantil Universitario Virgen del Rocío, Sevilla.
4. Unidad de Patología Cardiovascular, Instituto de Biomedicina de Sevilla, Universidad de Sevilla
5. Departamento de Pediatría, UT Southwestern Medical Center, 1935 Medical District Drive, Dallas, Tejas, Estados Unidos.

## Zona B – Área Temática: Clínica

**Moderadores:**

Begoña Manso García. *Hospital Virgen del Rocío, Sevilla, España.*
Beatriz Plata Izquierdo, *Complejo Asistencial Universitario de Salamanca, Salamanca, España.*

**152.00**

**MIOCARDITIS AGUDA: EXPERIENCIA CON TRATAMIENTO INMUNOSUPRESOR Y ANTIVIRAL**

*F. Gran Ipiña[1], M. Martínez del Villar[2], J. Sánchez de Toledo[1], Q. Ferrer Menduiña[1], G. Giralt Garcia[1], A.Sabaté Rotés[1], P. Betrián Blasco[1], F. Rosés Noguer[1], S. Teodoro Marín[3], DC. Albert Brotons[1].*

1. Hospital Universitario Maternoinfantil Vall d'Hebrón, Barcelona.
2. Hospital Vega Baja, Orihuela. Alicante.
3. Hospital Parc Taulí, Sabadell. Barcelona.

**208.00**

**ESTUDIO PILOTO DE AUTOCONTROL DE LA TERAPIA ANTICOAGULANTE ORAL EN NIÑOS CON CARDIOPATÍA CONGÉNITA**

*Albert Brotons DC[1], López Andreoni L[2], Pons V[2], Cabanas Poy MJ[3], Rosés Noguer F[1], Martinez Montesinos R[1], Santamaría A[2]*

1. Cardiología pediátrica. 2Unidad de Hemostasia. 3Farmacia. Hospital Universitari Vall d'Hebron, Barcelona

**236.00**

**USO DE LA INMUNOADSORCIÓN EN CARDIOLOGÍA PEDIÁTRICA**

*Dimpna C. Albert, Marina Muñoz, Ferran Gran, Lucas Degano, Joan Balcells, Joaquin Fernández-Doblas, Gema Ariceta*

Hospital Universitari Vall d'Hebron, Barcelona

**238.00**
**RECUPERACIÓN COMPLETA DE LA ENTEROPATÍA PIERDEPROTEÍNAS EN PACIENTES EN ESTADÍO DE FONTAN TRAS TRASPLANTE CARDÍACO**
*N. Gil Villanueva, R. Álvarez García-Rovés, E. Panadero Carlavilla, A. Pita Fernández, T. Álvarez Martín, M. Camino López.*
Hospital Universitario Gregorio Marañón, Madrid.

**239.00**
**LESIONES PERIORALES EN PACIENTES PEDIÁTRICOS CON TRASPLANTE CARDÍACO: UNA NUEVA ENTIDAD**
N. Gil Villanueva, M. Campos Domínguez, S. Infante Herrero, ME. Seoane Reula, E. Panadero Carlavilla, M. Camino López.
Hospital Universitario Gregorio Marañón, Madrid.

**211.00**
**ATAXIA DE FRIEDREICH: ANÁLISIS DE LA MIOCARDIOPATÍA EN UNA COHORTE PEDIÁTRICA**
S. César Díaz [1], C. Bautista Rodríguez [1], G. Ganc[2], M. O'Callaghan Gordo[2], G. Sarquella-Brugada[1]
1. Cardiología pediátrica, Hospital Sant Joan de Déu, Barcelona
2. Neurología pediátrica, Hospital Sant Joan de Déu, Barcelona

**11:45 – 12:15** **Conferencia Clausura: Cirugía mínimamente invasiva en cardiopatías congénitas: situación actual y perspectivas futuras.**

María Teresa González López, *Hospital General Universitario Gregorio Marañón, Madrid, España.*

**12:15 – 13:45** **Taller - Menudos Corazones**

**Moderadores:**
Marta Medina del Rio, *Fundación Menudos Corazones.*

**Panelistas:**
Francisco Castro García, *Hospital Clínico Universitario Virgen de la Arrixaca, Murcia, España.*
Teresa Cantero Tejedor, *Complejo Hospitalario Asistencial de Palencia, Palencia, España.*
Ángel Aroca Peinado, *Hospital Universitario La Paz, Madrid, España.*
Cristina Relaño García, *Hospital General Universitario Gregorio Marañón, Madrid, España.*
Maria del Mar Rodríguez Vázquez del Rey, *Hospital Virgen de las Nieves, Granada, España.*
Ana Belén Hernández López, *Fundación Menudos Corazones.*

**13:45** **CLAUSURA**
**Entrega de Premios y Becas de la SECPCC**

**17:30** **Marcha Solidaria – Menudos Corazones**
Salida Acera de Recoletos

# E-poster

## 1. Arritmias

**37.00 - TAQUICARDIA VENTRICULAR FASCICULAR IZQUIERDA: A PROPOSITO DE UN CASO DE DIAGNÓSTICO EN URGENCIAS.**
R. Rodríguez Serrano, M. de las Heras Martìn ,M. Alcalde Rastrilla, F. Samson.

**51.00 - CUANDO UNA TAQUICARDIA VENTRICULAR SE PRESENTA BAJO LA APARIENCIA DE UN QRS ESTRECHO.**
A. Bueno Gómez, J. Ortega Rodriguez, A. Baró Serrano, A. Villar del Saz Sánchez, L. Marfil Godoy, E. Solé Mir.

**55.00 - VALIDACIÓN DE LA ESCALA DE RIESGO "ARISTÓTELES AMPLIADO" COMO PREDICTOR DE MORBI-MORTALIDAD EN LA CORRECCIÓN DE TRANSPOSICIÓN DE GRANDES ARTERIAS COMPLEJA.**
R. Castillo Martín, E. Ruiz Alonso, E. Sarria García, B. Picazo Angelin,V. Cuenca Peiró, L. Conejo Muñoz, J.I. Zabala Argüelles.

**77.00 - SEGUROS, RÁPIDOS, RENTABLES. EXPERIENCIA INICIAL PEDIÁTRICA CON DISPOSITIVOS IMPLANTABLES MINIATURIZADOS DE MONITORIZACIÓN ELECTROCARDIOGRÁFICA.**
V. Arreo del Val, M. Ortega Molina, A. Cartón Sánchez, R. Delgado, L. Fernández, M.L. Polo, A. Uceda Galiano, E. J. Balbacid, F. Gutiérrez-Larraya Aguado.

**103.00 - NUESTRA EXPERIENCIA CON LA TAQUICARDIA RECIPROCANTE PERMANENTE DE LA UNION AURICULO VENTRICULAR**.
L. Cardiel Valiente, A. Ayerza Casas, B. Castán Larraz, E. Corella Aznar, D. Palanca Arias, M. López Ramón, L. Jiménez Montañes, G. Sarquella-Brugada, J. Brugada Terradellas.

**106.00 - MUTACIÓN SCN5A Y FLUTTER AURICULAR EN LA INFANCIA: ¿CAUSALIDAD O CASUALIDAD?.**
R. Sánchez Salmador, A. Siles Sánchez-Manjavacas, C. Sánchez Vaquerizo, A. Usano Carrasco.

**117.00 - CANALOPATÍA MIXTA (OVERLAP SYNDROME) POR UNA NUEVA MUTACIÓN EN EL GEN SCN5A.**
E. Corella Aznar, B. Castán Larraz, M. López Ramón, L. Jiménez Montañés, L. Cardiel Valiente, A. Ayerza Casas, S. Benito Costey, G. Sarquella Brugada, D. Palanca Arias.

**118.00 - TAQUICARDIA VENTRICULAR POLIMORFA CATECOLAMINÉRGICA: UN CASO DE DIFÍCIL CONTROL.**
E. Aurensanz Clemente, E. Corella Aznar, B. Castán Larraz, L. Cardiel Valiente, A. Ayerza Casas, D. Palanca Arias, L. Jiménez Montañés, G. Sarquella Brugada, M. López Ramón.

**122.00 - DESFIBRILADOR AUTOMÁTICO IMPLANTABLE EN PEDIATRIA: EXPERIENCIA DE UN CENTRO.**
C. García Lasheras, V. Arreo del Val, M. Ortega Molina, A. Cartón Sánchez, J. Rey Lois, A. González Rocafort, R. Delgado, L. García-Guereta Silva, F. Gutiérrez-Larraya Aguado.

**133.00 - TAQUICARDIA AURICULAR ECTÓPICA EN PEDIATRÍA. NUESTRA EXPERIENCIA.**
C. Carreras Blesa, F. Perin, M.M. Rodríguez Vázquez del Rey, L. Tercedor Sanchez, V. Cuenca, J.F. Expósito.

**148.00 - BLOQUEO AV AGUDO SECUNDARIO A MIOCARDITIS POR VRS.**
R. Sánchez Salmador, A. Uceda Galiano, C. Abelleira Pardeiro ,M. Laplaza ,A.I. Usano Carrasco, L. García-Guereta Silva2.

**149.00 - PALPITACIONES: DIAGNÓSTICOS Y RESULTADOS DE LOS ESTUDIOS ELECTROFISIOLÓGICOS TERAPÉUTICOS.**
B. Plata Izquierdo, L. García Cuenllas, ML. Roncero Toscano, S. Fernández Luis, J. Lázaro Ramos, J. Jiménez Candil.

**162.00 - INFECCIÓN RESPIRATORIA AGUDA (IRA) POR VIRUS RESPIRATORIO SINCITIAL (VRS) QUE REQUIERE HOSPITALIZACIÓN EN NIÑOS CON ARRITMIAS RECURRENTES: PROFILAXIS CON PALIVIZUMAB.**
O. Dominguez, V. Cuenca, C. Medrano, M. Lozano, A. Siles.

**202.00 - RESONANCIA MAGNÉTICA CARDÍACA EN PACIENTES PORTADORES DE MARCAPASOS COMPATIBLES: SEGURIDAD Y CALIDAD DE LOS ESTUDIO**S.
N. Rivero Jiménez, I. Sánchez Pérez, MN. Romera Pintor, R. Tamariz-Martel Moreno, L. Fernández Pineda, R. Matía Francés, A. Hernández Madrid, E. Franco Díez, J. Moreno Planas, MJ del Cerro Marín.

**203.00 - ¡AYUDA! ESTOY BLOQUEADO.**
A. Carretero Oya, M. Esquivias Asenjo, I. Sánchez Pérez, M. Álvarez Fuente, M. T. Cortés Coto, F. J. Martínez Sarriés, A. Alcaraz Romero, M.J. del Cerro Marín.

**207.00 - HOLTER DE MONITORIZACIÓN ELECTROCARDIOGRÁFICA DE LARGA DURACIÓN (NUUBO®): EXPERIENCIA INICIAL**
Autores: C. García Lasheras, V. Arreo del Val, R. Delgado, M. Ortega Molina, A. Cartón Sánchez, F. Gutiérrez-Larraya Aguado.

**216.00 - PERICARDITIS CONSTRICTIVA: ANÁLISIS DE STRAIN MIOCÁRDICO TAMBIÉN ÚTIL EN PEDIATRÍA.**
S. César Díaz, C. Bautista Rodríguez, I. Moll Adrián, G. Sarquella-Brugada.

**223.00 - HOLTER SUBCUTÁNEO MINIATURIZADO: POR FIN UN HERRAMIENTA PARA PEDIATRÍA.**
G. Sarquella-Brugada, I. Moll, C. Bautista, S. Cesar, J. Brugada.

**228.00 - ACCESO VENOSO BRAQUIAL PARA L AREALIZACIÓN DE ESTUDIO ELECTROFISIOLÓGICO EN PEDIATRÍA.**
I. Moll, G. Sarquella-Brugada, C. Bautista, S. Cesar, J. Brugada.

**232.00 - QT ALARGADO COMO ÚNICA MANIFESTACIÓN DE HIPOCALCEMIA SEVERA POR RAQUITISMO CARENCIAL**
M. Rodríguez Mesa, T. Fernández Soria, A. García Ron, E. Lara Orejas.

**257.00 - BIOABSORBABLE REINFORCEMENT OF NEOPULMONARY TRUNK AVOIDS SOVRAPULMONARY STENOSIS IN ARTERIAL SWITCH OPERATION: BIOMECHANICS, GOWTH AND REMODELLING**.
Mario Fittipaldi, Cristiano Spadaccio, Antonio Nenna, Massimiliano Fraldi, Francesco Nappi.

**263.00 - AVANCES EN LA PREVENCIÓN DE LA MUERTE SÚBITA EN NIÑOS: USO DE DESFIBRILADORES AUTOMÁTICOS IMPLANTABLES SUBCUTÁNEOS.**
R. Álvarez García-Rovés, M. Centeno Jiménez, R. Pérez-Caballero Martínez, P. Ávila Alonso, A. Arenal Maíz, C. Medrano López.

**270.00 - SÍNDROME DE BAYÉS NEONATAL. ¿REALIDAD O FICCIÓN?**
Ferran Rosés i Noguer, Fernando Garcia Algas, Queralt Ferrer, Silvia Escribá, Mª Angeles De la Fuente, Gemma Giralt, Antoni Bayés de Luna.

**279.00 - MIOCARDITIS AGUDA POR CORYNEBACTERIUM DIPHTHERIAE**
A. Manchola Linero, F. Gran Ipiña, F.Rosés Nogués, J. Balcells Ramírez, P. Betrián Blasco, A. Sabaté Rotés, Q. Ferrer Menduiña, J. Pérez Andreu, J. Fernández Doblas, D.C. Albert Brotons.

**282.00 - RESULTADOS A MEDO PLAZO DEL LA SIMPATECTOMÍA CARDÍACA IZQUIERDA EN EL TRATAMIENTO LAS ARRITMIAS VENTRICULARES REFRACTARIAS.**
Ferran Rosés i Noguer, Simon Jordan, Jim McGuigan, Jan Till.

**283.00 - PRUEBA PILOTO DE LA UTILIDAD DEL SISTEMA INALÁMBRICO DE MONITORIZACIÓN CARDIACA NUUBO® EN PACIENTES PEDIÁTRICOS.**
I. Grange, L. Sabidó, S. Yevenes, A. Manchola, P. Betrián, A. Sabaté, F. Gran, F. Rosés i Noguer.

## 2. Cardiología Clínica

**4.00 - SÍNDROME DE AORTA MEDIA: EXPERIENCIA EN UN CENTRO ESPAÑOL.**
V. Arreo del Val, MD, L. García-Guereta Silva, A. Zarauza Santoveña, A. González Rocafort, M. Bret Zurita, F. Gutiérrez-Larraya Aguado

**18.00 - HIPERTENSIÓN PULMONAR TRAS LA CORRECCIÓN DE LA TRANSPOSICIÓN DE GRANDES ARTERIAS EN PERIODO NEONATAL MEDIANTE SWITCH ARTERIAL**
P. Domínguez Manzano, A. Mendoza Soto, M. D. Herrera Linde, J. M. Velasco Bayón, L. Albert de la Torre, V. Román Barba, A. Moreno Galdó, A. Galindo Izquierdo.

**22.00 - LESIONES CORONARIAS EN LA ENFERMEDAD DE KAWASAKI.**
V. Arreo del Val, E. Sanz Pascual, N. Rivero Jiménez, Lucía Deiros Bronte, E. Franco Díez, M. Bret Zurita, F. J. Aracil Santos, F. Gutiérrez-Larraya Aguado.

**23.00 - MANEJO DE LA MIOCARDIOPATÍA HIPERTRÓFICA SECUNDARIA A SITUACIÓN DE HIPERALDOSTERONISMO PRIMARIO FAMILIAR**
A. Moriano Gutiérrez, F. Calvo Rigual.

**24.00 - EVALUACIÓN DE LA FUNCIÓN CARDIACA Y MASA VENTRICULAR EN PACIENTES CON DEFICIT DE HORMONA DE CRECIMIENTO PREVIO Y TRAS SEIS MESES DE TRATAMIENTO SUSTITUTIVO. ESTUDIO CASO-CONTROL.**
E. Gómez Guzmán, MA Tejero Hernández, MJ. Arroyo Marín, MD Cañete Vázquez, R Cañete Estrada.

**29.00 - EXPERIENCIA INICIAL CON TOLVAPTAN EN PACIENTES PEDIÁTRICOS CON INSUFICIENCIA CARDÍACA CONGESTIVA E INSUFICIENCIA RENAL.**
MA Tejero Hernández, MJ Arroyo Marin, E Gómez Guzmán, E García Martínez, JM Arizón Del Prado, JL Pérez Navero.

**32.00 - CARACTERÍSTICAS EPIDEMIOLÓGICAS DE LOS ANILLOS VASCULARES EN LOS ULTIMOS 5 AÑOS EN NUESTRA PROVINCIA.**
M. Cabanillas Boto, M. Del Olmo Fernández, M. Ariza Sánchez, G. Serena Gómez, J. Díaz Gonzalez, T. Alvarez Martín, G. Javaloyes Soler, JM. Bartolomé Porro, T. Cantero Tejedor.

**33.00 - RESULTADOS A LARGO PLAZO TRAS REPARACIÓN DE COARTACIÓN DE AORTA SIMPLE EN PACIENTES PEDIÁTRICOS.**
M.García Vieites, C.Blanco Rodríguez, M. Lozano Balseiro, P. Gargallo Fernández, I. García Hernández, F. Portela Torrón, F. Rueda Núñez.

**34.00 - ESTUDIO DE CONCORDANCIA ENTRE OBSERVADORES PARA VALORAR LAS MEDIDAS DEL ELECTROCARDIOGRAMA PEDIATRICO.**
M. Cabanillas Boto, M. Del Olmo Fernández, M. Ariza Sánchez, G. Javaloyes Soler, G. Serena Gómez, JM. Bartolomé Porro, T. Cantero Tejedor.

**35.00 - NT-PROBNP EN LA ENFERMEDAD DE KAWASAKI.**
I. Izquierdo Fos, R. Vázquez Gomis, M. Serrano Robles, L. Pascual Estruch, M. Mendoza Durán, J. Pastor Rosado.

**40.00 - EVOLUCIÓN DE MIOCARDIOPATIAS DILATADAS DE DEBUT NEONATAL.**
M. A. Tejero Hernández, J. Roldan Abad, E. Gómez Guzmán, M. J. Arroyo Marín, J. L. Pérez Navero.

**53.00 - COMPLICACIONES DE LA ATRIOSEPTOSTOMÍA DE RASHKIND EN EL RECIÉN NACIDO CON TRANSPOSICIÓN DE GRANDES ARTERIAS.**
P. Domínguez Manzano, A. Mendoza Soto, M. D. Herrera Linde, J. M. Velasco Bayón, J. M. Aguilar Jiménez, M. A. Granados Ruíz, V. Román Barba, A. Galindo Izquierdo.

**56.00 - FUNCIÓN CARDIACA DERECHA EN NIÑOS CON SÍNDROME DE APNEA-HIPOPNEA OBSTRUCTIVA DEL SUEÑO SEVERO: ¿QUÉ ESCONDE EL RONQUIDO?.**
E. Rezola Arcelus, M. Eizmendi Bereciartua, P. Corcuera Elosegui, O. Sardón Prado, J. Korta Murua, MA. Izquierdo Riezu.

**62.00 - SINDROME DE LOEYS DIETZ: A PROPOSITO DE UN CASO SOSPECHADO POR LOS PADRES.**
R. Rodríguez Serrano, M. Fernández Cuesta, I. Lecumbrerri Cortes, M. Luís García, I. Aramendi Garrido.

**63.00 - STRAIN 2D-SPECKLE TRACKING: VALORES DE REFERENCIA EN UNA POBLACIÓN PEDIÁTRICA.**
S. Escribà Bori, J. Forteza Albertí, F. García Algas, Mª Á. de la Fuente Sánchez, A. Rodríguez Fernández, G. Frontera Juan.

**65.00 - ENFERMEDAD ISQUÉMICA MIOCÁRDICA COMO CAUSA DE TRASPLANTE CARDIACO PEDIÁTRICO.**
M. Pérez-Moneo Agapito, E. Maiques Magraner, L. Lecina Monge, J. Hernández Campo, A. González Rocafort, L. Polo López, L. García Guereta, F. Gutiérrez-Larraya Aguado.

**66.00 - SLING DE LA ARTERIA PULMONAR, UNA FORMA POCO COMÚN DE ANILLO VASCULAR.**
M. Pérez-Moneo Agapito, A. Uceda Galiano, E. Maiques Magraner, L. Lecina Monge, L. Polo López, M. Bret Zurita, C. De la Torre, L. García-Guereta Silva, A. Aroca Peinado, F. Gutiérrez-Larraya Aguado.

**67.00 - ENFERMEDAD DE KAWASAKI: INCIDENCIA Y FACTORES DE RIESGO PREDICTIVOS DE COMPLICACIONES CARDIOVASCULARES.**
M. Zambrano Casajoana, C. Bautista Rodriguez, F. Prada Martinez, L. Brunet Garcia, J. Arroyave Sagastume, A. Ayerza Casas, L. Jiménez Montañes, D. Palanca Arias, M. López Ramón.

**73.00 - EVALUACIÓN DE LA FUNCIÓN DEL VENTRÍCULO DERECHO MEDIANTE STRAIN EN NIÑOS CON HIPERTENSIÓN PULMONAR.**
Á. Uceda Galiano, C. Labrandero de Lera, L. Deiros Bronte, E.J. Balbacid Doming, A.J. Cartón Sánchez, V. Arreo del Val, L. García-Guerta Silva, F. Gutiérrez-Larraya Aguado.

**78.00 - MIXOMA CARDIACO EN PACIENTE CON DIAGNÓSTICO DE SÍNDROME DE CARNEY**
A. Lorente Nicolás, Y. Dueñas Disotuar, C. Labrandero de Lera, R. de Lucas Laguna, A. Berenguel Senen, L. García-Guereta Silva.

**81.00 - MORBIMORTALIDAD ASOCIADA A LA INTERVENCIÓN DE FONTAN.**
A Ortiz Garrido, V. Cuenca Peiro, L. Conejo Muñoz, B. Picazo Angelin, R. Castillo Martin, E. Ruiz Alonso, M. de Mora, JI. Zabala Arguelles.

**84.00 - ANÁLISIS DEL POSTOPERATORIO INMEDIATO Y SEGUIMIENTO A CORTO PLAZO DE PACIENTES DIAGNOSTICADOS DE TRANSPOSICIÓN DE GRANDES VASOS INTERVENIDOS MEDIANTE CIRUGÍA CORRECTORA DE JATENE.**
A. Ortiz Garrido, M. Moreno Samos, V. Cuena Peiró, B. Picazo Angelin, L. Conejo Muñoz, R. Castillo Martin, E. Ruiz Alonso, M. de Mora, JI. Zabala Arguelles.

**85.00 - MIOCARDIOPATÍA NO COMPACTADA EN UN HOSPITAL DEL TERCER NIVEL**
B. Grujic, A. Estalella Mendoza, M. Rodríguez González, P. Méndez Abad.

**86.00 - ALTERACIONES CORONARIAS EN LA D-TGA: CONCORDANCIA ENTRE EL ECOCARDIOGRAMA Y LOS HALLAZGOS QUIRÚRGICOS. VALIDACIÓN DE PRUEBA DIAGNÓSTICA.**
L. Lecina Monge, L. Deiros Bronte, L. Polo López, AP. Fariña Ruiz, A. Uceda Galiano. R. Sánchez Perez, V. Arreo del Val, F. Gutiérrez-Larraya Aguado.

**87.00 - TROMBOSIS INTRACARDIACA NEONATAL.**
B. Grujic, L. Estepa Pedregosa, P. Méndez Abad, M. Rodríguez González, M. Sánchez Códez, N. Buero Fernández, E. Ruíz González.

**88.00 - NEUROPATÍA ÓPTICA HEREDITARIA DE LEBER: MITOCONDRIA Y CORAZÓN.**
A. Ortigado Matamala, G. Arriola Pereda, G. Galicia Poblet, A. Asensio Ruiz, F.J. Martín Gómez, A. Andrés Bartolomé.

**90.00 - ANILLOS VASCULARES EN UN HOSPITAL GENERAL.**
A. Ortigado Matamala, A. Zamora Cuesta, F. Gutiérrez-Larraya Aguado, L. Deiros Bronte, M. Bret Zurita, E. Castaño Andreu.

**93.00 - MIOCARDIOPATIA HIPERTRÓFICA: ¿ADOLESCENTES DEPORTISTAS EN RIESGO?.**
J. Arroyave Sagastume, F. Prada Martinez, C. Bautista Rodríguez, L. Brunet Garcia, M. Zambrano Casajoana, S. Montserrat Ortego.

**97.00 - ANEURISMAS CORONARIOS GIGANTES EN LACTANTES CON ENFERMEDAD DE KAWASAKI.**
J. Juarez Osorto, M. Portolés Morales, A. Sánchez Andrés, J. I. Carrasco Moreno.

**101.00 - MANEJO DEL DUCTUS EN PREMATUROS EN UN HOSPITAL SIN CIRUGÍA CARDIACA: PAPEL DEL PARACETAMOL.**
Javier Salas Salguero, Gloria Quesada Trujillo, Carlos Salido Peracaula, José Manuel García Chesa, Joaquín Ortíz Tardío

**105.00 - EVOLUCIÓN DE LOS PACIENTES CON VÁLVULAS AÓRTICAS BICÚSPIDES: REVISIÓN DE NUESTRA CASUÍSTICA.**
A. Lorente Nicolás, M. Sorlí García, JM. Lloreda García, E. Inglés Torres, S. Sevilla Denia, P. Muñoz Martínez.

**107.00 - VÁLVULA AÓRTICA BICÚSPIDE: REVISIÓN DE NUESTROS CASOS.**
B. Plata Izquierdo, L. García-Cuenllas, S. Fernández Luis, J. Lázaro Ramos.

**108.00 - ANOMALÍAS CONGÉNITAS DEL ORIGEN DE LAS ARTERIAS CORONARIAS EN LA ARTERIA PULMONAR.**
M. Pérez-Moneo Agapito, J. Hernández Campo, E. Maiques Magraner, L. Lecina Monge, A. González Rocafort, L. Polo López, L. García-Guereta Silva, F. Gutiérrez-Larraya Aguado1

**113.00 - SÍNDROME DE DIFICULTAD RESPIRATORIA COMO PRIMERA MANIFESTACIÓN DE PATOLOGÍA CARDIACA.**
C.M. Hinojosa Mateo, S. Prieto Martínez, D. Pérez Campos, I. Jiménez López.

**114.00 - COMPRESIÓN EXTRÍNSECA DEL ESÓFAGO POR DILATACIÓN DE RAMA PULMONAR EN PACIENTE AFECTO DE TETRALOGÍA DE FALLOT.**
B. Castán Larraz, E. Corella Aznar, A. Ayerza Casas, D. Palanca Arias, M. López Ramón, L. Cardiel Valiente, CL. Martín de Vicente, R. García Romero, L. Jiménez Montañés.

**116.00 - SÍNDROME DE POLAND IZQUIERDO ASOCIADO A DEXTROCARDIA.**
B. Castán Larraz, E. Corella Aznar, D. Palanca Arias, M. López Ramón, L. Cardiel Valiente, L. Jiménez Montañés, E. Sáez de Adana Pérez, A. Ayerza Casas.

**119.00 - SHOCK CARDIOGÉNICO SECUNDARIO A TROMBOSIS MASIVA CARDIACA**
J.Salas Salguero, J. Guío Bácares, N. Quirós Espigares, C. Salido Peracaula, I. Mayordomo Morales, R. Chulián Cruz.

**120.00 - AFECTACIÓN CARDIACA POR LA ENFERMEDAD DE POMPE.**
Y. Dueñas Disotuar, L. García Guereta, A. Lorente Nicolás, M. M. García Romero, S. I. Pascual Pascual.

**121.00 - MANEJO DE LA PERICARDITIS RECURRENTE CON ANAKINRA.**
J. Garde Basas, M. I. Planelles Asensio, J. Alegría Echauri, N. Fernández Suárez, M. Palacios Sánchez, A.C. Peñalba Citores, E. Pereira Bezanilla, L.R. de la Rubia Fernández, M.E. Peiró Callizo, M.T. Viadero Ubierna.

**124.00 - ESTUDIO DESCRIPTIVO DE LOS PACIENTES EN UNA UNIDAD DE SÍNDROME MARFAN.**
Marta Flores Fernández, Susana Fernández Abad, Belén Toral Vázquez, Ana Caro Barri, Miguel Ángel Granados Ruiz, Leticia Albert de la Torre, Dolores Herrera Linde, Alberto Mendoza Soto, José Manuel Velasco Bayón, Jaime Cruz Rojo.

**130.00 - VÁLVULA MITRAL DE DOBLE ORIFICIO COMO HALLAZGO AISLADO: UNA RARA ANOMALÍA CONGÉNITA.**
Javier Salas Salguero, Carlos Salido Peracaula, Rocío Ramírez Pérez, Joaquín Ortiz Tardío.

**135.00 - MIOCARDIOPATÍA HIPERTRÓFICA NEONATAL. INFRECUENTE PERO POSIBLE.**
S.Yévenes Ruiz, S.Teodoro, J. Quilis Esquerra, A. Sarrat Pirla, Mª J. Gamundi, J.A Mairal Cazcarra.

**137.00 - UNA CAUSA INUSUAL DE DILATACIÓN DE LA RAÍZ AÓRTICA.**
M.A. González Marín, J. Jiménez Díaz, P. Donado Palencia, P. Sánchez Miranda, E. Martín Campagne, M.J. Ballester Herrera.

**140.00 - CARDIOPATIAS Y SINDROME DE DOWN EN NUESTRO MEDIO.**
M.A. González Marín, J. Jiménez Díaz, N. Bejarano Ramírez, P. Donado Palencia.

**141.00 - SÍNDROME DE ALCAPA: A PROPÓSITO DE UN CASO.**
J. Salas Salguero, C. Morales Pérez, G. Cortázar Rocandio, C. Salido Peracaula, F. Coserría Sánchez, J. Ortiz Tardío.

**143.00 - COR TRIATRIATUM: UNA CAUSA "CURABLE" DE HIPERTENSIÓN PULMONAR.**
E. Maiques Magraner, L. Deiros Bronte, M. Sorlí García, C. Labrandero de Lera, V. Arreo del Val, A. Uceda Galeano, A. González Rocafort, M.A. Pérez-Moneo Agapito, F. Gutiérrez-Larraya Aguado.

**144.00 - PROYECCIÓN ECOCARDIOGRÁFICA TRANSESTERNAL ALTA EN LA EDAD PEDIÁTRICA.**
Miguel Ángel Granados Ruiz, Marta Flores Fernández, Ana Caro Barri, Leticia Albert de la Torre, Belén Toral Vázquez, Dolores Herrera Linde, José Manuel Velasco Bayón, Alberto Mendoza Soto.

**150.00 - ISQUEMIA MIOCÁRDICA MASIVA EN RECIEN NACIDO AFECTO DE ATRESIA PULMONAR CON SEPTO INTEGRO TRAS FISTULA DE BLALOCK-TAUSSIG**
A. Ayerza Casas, L. Cardiel Valiente, L.Jimenez Montañes, B. Castán Larraz, E. Corella Aznar, M. López Ramón, D. Palanca Arias, C. Orden Rueda, B. Curto Simón.

**151.00 - MIOCARDITIS AGUDA: DESCRIPCIÓN DE UNA SERIE PEDIÁTRICA**
M. Martínez del Villar, F. Gran Ipiña, C. Carreras Blesa, J. Sánchez de Toledo, S. Teodoro Marín, Q. Ferrer Menduiña, A.Sabaté Rotés, P. Betrián Blasco, F. Rosés Noguer, DC. Albert Brotons.

**155.00 - DRENAJE VENOSO PULMONAR ANÓMALO PARCIAL, UN RETO DIAGNÓSTICO.**
M. Figueras Coll, A. Sabaté-Rotés, N. Cañete-Abajo.

**165.00 - ENDOCARDITIS NEONATAL POR STREPTOCOCCUS AGALACTIAE.**
N.Zamora González, M. Domínguez Uribe-Etxebarria, S.Caserío Carbonero, A.Vegas Alvarez, C. Alcalde Martín, F.Centeno Malfaz.

**170.00 - CARDIOPATÍA CONGÉNITA EN EL SÍNDROME DE MICRODELECIÓN DEL 22q11.2.**
S. Martinez Ruiz, JM Galdeano Miranda, J. Ayala Curiel, S. Blazquez Trigo, M. Luis Garcia.

**180.00 - ALTERACIONES CORONARIAS CONGÉNITAS AISLADAS EN LA POBLACIÓN SANA.**
B. Salamanca Zarzuela, J.C. Muñoz, S. Rellán, F. Ballesteros, C. Alcalde Martín, F. Centeno Malfaz.

**182.00 - AFECTACIÓN CARDÍACA EN PACIENTES CON MUCOPOLISACARIDOSIS, UNA IMPORTANTE CAUSA DE MORBILIDAD.**
B. Salamanca Zarzuela, A. Hedrera Fernández, R. Cancho Candela, C. Alcalde Martín, F. Ballesteros, F. Centeno Malfaz.

**183.00 - MIOCARDIOPATÍA HIPOTIROIDEA EN PACIENTE ADOLESCENTE CON HIPOTIROIDISMO FRANCO.**
B. Salamanca Zarzuela, I. Mulero Collantes, E. Pérez Gutierrez, L. Crespo Valderrábano, C. Alcalde Martín, F. Centeno Malfaz

**184.00 - RENTABILIDAD DIAGNÓSTICA DE LAS PRUEBAS COMPLEMENTARIAS SOLICITADAS EN PACIENTES CON SÍNTOMAS CARDÍACOS.**
B. Salamanca Zarzuela, M. Arribas Arceredillo, C. Valencia Soria, G. Fraile Astorga, C. Alcalde Martín, F. Centeno Malfaz.

**186.00 - ARCO AÓRTICO CIRCUNFLEJO, ARCO AÓRTICO CERVICAL Y AORTA ASCENDENTE IZQUIERDA O DERECHA CON DESCENDENTE CONTRALATERAL.**
E. García Cerro, C. García Lasheras, A. Uceda Galiano, M. Bret-Zurita, A. González García, L. Garcia-Guereta Silva.

**190.00 - EPIDERMÓLISIS BULLOSA Y MIOCARDIOPATIA DILATADA: NECESIDAD DE UN DIAGNÓSTICO PRECOZ.**
E. Maiques Magraner, M.A. Pérez-Moneo Agapito, L. Lecina Monge, N. Rivero Jiménez, C. Labrandero de Lera, L. García-Guereta Silva, J.J. Menéndez Suso, R. de Lucas Laguna, F. Gutiérrez-Larraya Aguado.

**194.00 - ENFERMEDAD DE KAWASAKI RECURRENTE**
A. Lorente Nicolás, M. Sorlí García, E. Inglés Torres, C. Rex Nicolás, JJ. Benavente García, F. Bermejo Costa.

**195.00 - SINDROME DE MARFAN Y SINDROME DE LOEYS DIETZ EN PEDIATRIA, EXPERIENCIA DE UN HOSPITAL PEDIATRICO DE TERCER NIVEL.**
A. Manchola Linero, L. Degano Iglesias, S. Yevenes Ruíz, D. Albert Brotons, F. Gran Ipiña, G. Giralt García, A. Sabaté Rotés.

**200.00 - ENFERMEDAD DE POMPE, IMPORTANCIA DEL ESTUDIO GENÉTICO**.
Maria Lozano Balseiro, Roberto Barrriales Villa, Sonia Marcos Alonso, Irene García Hernández, Fernando Rueda Núñez.

**204.00 - UN SOPLO DE ¿RECIENTE? DETECCIÓN.**
A. Carretero Oya, M. Esquivias Asenjo, A. Ventura Correas, A. Álvarez García, M. T. Cortés Coto, A. Alcaraz Romero, L. Albert de la Torre, J.M. Aguilar.

**205.00 - MIOCARDIOPATÍA NO COMPACTADA EN MENORES DE UN AÑO.**
P.Dolader Codina, F.Gran Ipiña, Q. Ferrer Menduiña, G. Giralt García, A. Sabaté Rotés, F. Rosés Nogués, P. Betrián Blasco, D.C. Albert Brotons.

**209.00 - MASA INTRACARDIACA EN PACIENTE PREMATURO**.
I. Barranco Fernández, M.H. Rojo Sombrero, E. García Cerro, R.M. Funes Moñux, L. Albert de la Torre, J.M. Aguilar Jiménez.

**213.00 - CARDIOPATÍA EN EL SINDROME DE WILLIAMS-BEUREN.**
C. García Lasheras, E. García Cerro, V. Arreo del Val, L. García-Guereta Silva, E Balbacid Domingo, ML Polo López, A. Aroca Peinado, F. Gutiérrez-Larraya Aguado.

**220.00 - APRENDIENDO DE UN PACIENTE CON ESTENOSIS AÓRTICA CRÍTICA Y DISFUNCIÓN VENTRICULAR Y SU EVOLUCIÓN EN FISIOLOGÍA BIVENTRICULAR.**
A. Caro Barri, M. Flores Fernández, A. Mendoza Soto, M.A. Granados Ruiz, L. Albert de la Torre, D. Herrera Linde, J.M. Velasco Bayón, B. Toral Vázquez, E. García Torres, V. Ramos Casado.

**224.00 - ENFERMEDAD DE KAWASAKI RECURRENTE.**
M. Rodríguez Mesa, T. Fernández Soria A. García Ron, R. Gallardo García.

**230.00 - SUPERVIVENCIA DE UN SÍNDROME DE EDWARDS EN MOSAICO**
MS. Jiménez Casso, E. Garrido-Lestache Rodríguez Montes, B. Moreno Vicente-Arche, M. García del Saz, E. Domínguez Bernal.

**233.00 - SINDROME DE TAQUICARDIA POSTURAL. UNA ENTIDAD INFRADIAGNOSTICADA.**
R. Collell Hernández, C. Marimon Blanch, J. Escribano Subías.

**235.00 - EVOLUCIÓN DE LA ENTEROPATIA PIERDEPROTEINAS RELACIONADA CON CARDIOPATIAS CONGÉNITAS.**
Lucas Degano, Raquel Nuñez, Pere Soler, Oscar Segarra, Jennifer Rivera, Anna Sabaté, Ferran Gran, Abella Raul, Susana Redecillas, Dimpna C. Albert.

**237.00 - ANOMALÍAS CORONARIAS CONGÉNITAS AISLADAS EN EDAD PEDIÁTRICA.**
Grange I., Sabido L., Yevenes S., Manchola A., Betrian P., Gran F., Abella R.*, Albert-Brotons DC.

**242.00 - TRASPLANTE CARDÍACO INFANTIL CON RESISTENCIAS VASCULARES PULMONARES MUY ELEVADAS ¿ES POSIBLE REALIZAR UN TRASPLANTE?.**
N. Gil Villanueva, A. Rodríguez Ogando, E. Panadero Carlavilla, F. Ballesteros Tejerizo, J.R. Fuentes Bernabeu, R. Pérez-Caballero, M. Camino López.

**244.00 - CASO CLÍNICO: HIPERTENSIÓN PULMONAR SEVERA EN LACTANTE, SECUNDARIA A DÉFICIT DE ÁCIDO LIPOICO.**
C. Hernández Herrera, I. Guillén Rodríguez, M. Bueno del Amor, JF. Coserria Sánchez, J. Santos de Soto, B. Manso García, A. Moruno Tirado, F. García Angleu, I. Valverde Pérez.

**245.00 - SÍNDROME DE LA CIMITARRA, UNA ENFERMEDAD DE VARIABLE PRONÓSTICO SEGÚN LA EDAD DE PRESENTACIÓN.**
T.Paz Paya, I.Bermudez Hormigo, A. Fuertes Moure, C.Tobar Mideros, V. Matías del Pozo, S. Rellán Rodriguez.

**249.00 - EFECTOS DE UN PROGRAMA PERSONALIZADO DE REHABILITACIÓN CARDIACA SOBRE LA CAPACIDAD FUNCIONAL EN POBLACIÓN PEDIÁTRICA CON CARDIOPATÍAS CONGÉNITAS**
A. Fuertes Moure, L. García-Cuenllas Álvarez, A. Rodríguez-López Domingo, J. Castillo Martín, M. Centeno Jimenez, R. Álvarez García-Rovés, E. Maroto, Álvaro, C. Medrano López.

**250.00 - VALIDEZ DE Z-SCORE DE DIÁMETROS VENTRICULARES DERECHOS PARA DETECTAR DILATACIÓN EN PACIENTES POSTOPERADOS DE TETRALOGÍA DE FALLOT**
L. Gª-Cuenllas Álvarez, A. Rodríguez-López Domingo, E. Maroto Álvaro, C. Medrano López, F. Sánchez Perales.

**251.00 - MEJORÍA DE PARÁMETROS ERGOMÉTRICOS TRAS UN PROGRAMA DE REHABILITACIÓN CARDIACA PEDIÁTRICA EN PACIENTES POSTOPERADOS DE TETRALOGÍA DE FALLOT.**
L. Gª-Cuenllas Álvarez, A. Fuertes Moure, J. Castillo Martin, A. Rodríguez-López Domingo, M. Centeno Jiménez, M. Abeytua Jiménez, E. Maroto Álvaro, C. Medrano López.

**254.00 - ANÁLISIS DE LOS EFECTOS CLÍNICOS Y HEMODINÁMICOS DEL BOSENTÁN EN LOS PACIENTES EN ESTADÍO DE FONTAN.**
L. Albert de la Torre, B. Toral Vazquez, A. Mendoza Soto, D. Herrera Linde, JM. Velasco Bayón, JM. Aguilar Jimenez, E. García Torres, MA. Granados Ruiz, L. Boni.

**259.00 - EVALUACIÓN ECOCARDIOGRÁFICA DEL IMPACTO DE UN PROGRAMA DE REHABILITACIÓN CARDIACA EN PACIENTES POSTOPERADOS DE TETRALOGÍA DE FALLOT.**
L. Gª-Cuenllas Álvarez, A. Fuertes Moure, A. Rodríguez-López Domingo, J. Castillo Martin, M. Centeno Jiménez, E. Maroto Álvaro, C. Medrano López

**260.00 - 13 AÑOS DE EXPERIENCIA EN EL MANEJO DE LA ATRESIA PULMONAR CON SEPTO INTEGRO EN UNA UNIDAD DE REFERENCIA.**
P. Arévalo González, T. Álvarez Martin, J. L. Zunzunegui, R. P. Caballero, C. Gonzalez Menchen, R. Alvarez, C. Medrano.

**267.00 - ANOMALÍAS CONGÉNITAS DE LAS ARTERIAS CORONARIAS EN NIÑOS EN 5 AÑOS DE ESTUDIOS ECOCARDIOGRÁFICOS: PRINCIPALES CARACTERÍSTICAS CLÍNICAS Y ECOCARDIOGRÁFICAS.**
A. Fuertes Moure, S. Rellán Rodríguez, V. Matías del Pozo, A. de la Huerga López, S. Vázquez Martín, P. Bahíllo Curieses.

**272.00 - PRINCIPALES CARACTERÍSTICAS CLÍNICAS Y EVOLUTIVAS DE LAS COMUNICACIONES INTERVENTRICULARES EN UN HOSPITAL TERCIARIO.**
A. Fuertes Moure, S. Rellán Rodríguez, S. Galbis Soto, I. Bermúdez Hormigo, M. C. Mombiedro Arizmendi, V. Matías del Pozo, A. de la Huerga López, S. Vázquez Martín, P. Bahíllo Curieses.

**273.00 - FISTULAS CORONARIAS SIN REPERCUSION HEMODINAMICA: UN HALLAZGO CADA VEZ MÁS FRECUENTE.**
M.A. González Marín, J. Jiménez Díaz, MA Rienda Moreno.

**275.00 - ANÁLISIS DE LOS PARÁMETROS DE VALORACIÓN DEL VENTRÍCULO DERECHO POR CARDIO-RESONANCIA EN LOS PACIENTES CON TETRALOGÍA DE FALLOT REPARADA Y SU RELACIÓN CON LA NECESIDAD DE RECAMBIO VALVULAR PULMONAR**
L. Albert de la Torre, M. Yagüe Martím, M. Rasero Ponferrada, B. Toral Vázquez, A. Mendoza Soto, MA. Granados Ruiz, D. Herrera Linde, JM. Velasco Bayón, JM. Aguilar Jiménez, L. Boni, E. García Torres.

**277.00 - DOS CASOS DE ANEURISMA VENTRICULAR IZQUIERDO EN EDAD PEDIÁTRICA**
L. Sabidó Sánchez,, B. López Berbe, E. Fernández Sánchez, G. Giralt García, Q. Ferrer Menduiña, M. Roguera Sopena, R. del Alcázar Muñoz, F. Rosés Noguer.

**280.00 - EVOLUCIÓN DE LA ENTEROPATÍA PIERDE PROTEÍNAS EN EL FONTAN**
E.Garrido-Lestache Rodríguez-Monte, M. Álvarez Fuente, I. Sánchez Pérez, R. Tamariz-Martel Moreno, A. Villagrá Albert, L. Fernández Pineda, MJ. Del Cerro Marín.

**281.00 - EVOLUCIÓN Y COMPLICACIONES DEL TRATAMIENTO DEL DUCTUS ARTERIOSO ANTE LAS NUEVAS OPCIONES TERAPÉUTICAS. NUESTRA EXPERIENCIA EN LOS ÚLTIMOS 6 AÑOS.**
Carlos Salido Peracaula, Maria Josefa Martínez Larios, José Vilches Troya, Joaquin Ortiz Tardio, Mercedes Salido Peracaula.

**286.00 - EVOLUCIÓN DE LAS MIOCARDIOPATIAS EN EDAD PEDIÁTRICA**
Dimpna C. Albert, Ferran Gran, Lucas Degano, Elicenia Celis-Vega, Fidel Echevarria, Gemma Giralt, Anna Sabaté, Pedro Betrian, Ferran Rosés.

## 3. Cardiología Fetal

**104.00 - DIAGNÓSTICO PRENATAL DE CARDIOPATÍAS CONGÉNITAS EN LA UNIDAD DE CARDIOLOGÍA PEDIATRICA DURANTE DOS AÑOS.**
L. Cardiel Valiente, A. Ayerza Casas, E. Corella Aznar, B. Castán Larraz, C. Orden Rueda, D. Palanca Arias, M. López Ramón, L. Jiménez Montañes, P. Samper Villagrasa.

**127.00 - DIAGNÓSTICO DE SÍNDROME DE NOONAN EN UN FETO CON DERRAME PLEURAL MASIVO BILATERAL**
J. Ayala Curiel, N. Maiz Elizaran, S. Blázquez Trigo, M. Luis García ,J. Burgos San Cristóbal, A. Meabe Elorza.

**147.00 - DIAGNÓSTICO PRENATAL DE YUXTAPOSICIÓN DE OREJUELA MORFOLOGICAMENTE DERECHA.**
C. Blanco Rodríguez, V. Bautista Hernández, S. Marcos Alonso, I. García Hernandez, F. Rueda Nuñez

**161.00 - PERFIL CARDIOPULMONAR PERINATAL RELACIONADO CON LA MALFORMACIÓN ANEURISMÁTICA DE LA VENA DE GALENO.**
A Mendez, M. Brassard, F. Gonzalez, A. Berger, MJ Raboisson.

**188.00 - VENTRÍCULO IZQUIERDO DE DOBLE SALIDA DE DIAGNÓSTICO PRENATAL**
J. Ayala Curiel, V. Recio Moyano, B. Juarros Aristegui, A. Meabe Elorza, S. Blázquez Trigo, M. Luis García, J. Burgos San Cristóbal, M.J. Barbazán Cortés, J.M. Galdeano Miranda.

**234.00 - ESTUDIO DESCRIPTIVO DE LAS ECOCARDIOGRAFÍAS FETALES REALIZADAS EN UN HOSPITAL TERCIARIO EN LOS ÚLTIMOS 10 AÑOS.**
M. Arribas Arceredillo, B. Salamanca Zarzuela, C. Alcalde Martín, M. Sánchez Torrente, A. Gutiérrez Pérez de Lis, F. Centeno Malfaz.

**276.00 - TAQUICARDIA FETAL EN EMBARAZO GEMELAR: UN RETO CIENTÍFICO Y ÉTICO**
E. Castaño Andreu, L. Deiros Bronte, A. Uceda Galiano, R. Rodríguez, B. Herrero, P. Sanz Gonzalez, E. Antolín, F. Romero Vivas, F. Gutierrez-Larraya.

## 4. Cardiología Intervencionista

**48.00 - CIERRE PERCUTÁNEO DE CORTOCIRCUITOS EN PACIENTES ALÉRGICOS AL NÍQUEL.**
P. Betrián Blasco, G. Marti Aguasca,M Figueras Coll, F. Gran Ipiña, D.C. Albert Brotons, G Giralt García.

**49.00 - CIERRE DE COMUNICACIÓN INTERAURICULAR CON DISPOSITIVO GORE CARDIOFORM OCCLUDER POR ACCESO TRANSHEPÁTICO.**
P. Betrián Blasco, G. Marti Aguasca, F. Gran Ipiña, D.C. Albert Brotons, A Sabaté Rotés, M. Roguera Sopena, R. del Alcazar Muñoz.

**50.00 - EXPERIENCIA EN EL CIERRE PERCUTANEO DE CIA EN LACTANTES CON PESO ≤ 10 KG.**
E. Sanz Pascual, Y. Dueñas Disotuar, E. Balbacid Domingo, C. Abelleira Pardeiro, A. Uceda Galiano, V. Arreo del Val, N. Rivero Jiménez, F. Gutierrez-Larraya Aguado.

**64.00 - IMPLANTACIÓN PERCUTÁNEA DE STENTS EN COARTACIONES DE AORTA EN PACIENTE MENORES DE 30KG.**
A. Sobrino Baladrón, A. Rodríguez Ogando, F. Ballesteros, N. Gil Villanueva, JL Zunzunegui.

**96.00 - RECOARTACIÓN DE AORTA EN LACTANTES. REDILATANDO AQUELLOS STENTS.**
M. Portolés Morales, J. Juarez Osorto, B. Insa Albert, A. Sánchez Andrés, J. I. Carrasco Moreno.

**138.00 - EFECTIVIDAD Y SEGURIDAD DE LAS BIOPSIAS ENDOMIOCARDICAS EN PACIENTES PEDIATRICOS DE NUESTRO CENTRO.**
E. Sanz Pascual, E. Balbacid Domingo, C. Abelleira Pardeiro, L. García-Guereta Silva, N. Rivero Jiménez, V. Arreo del Val, L. Latorre Navarro, F. Gutierrez-Larraya Aguado.

**160.00 - IMPLANTE PERCUTÁNEO DE VÁLVULA EDWARDS SAPIEN XT EN POSICIÓN TRICÚSPIDE.**
Álvarez Fuente M, Haas N, Fernandez Pineda L, del Cerro Marín MJ.

**166.00 - VALVULOPLASTIA PERCUTÁNEA EN ESTENOSIS VALVULAR AÓRTICA CONGÉNITA. RESULTADOS A CORTO Y MEDIO PLAZO DE UN ESTUDIO MULTICÉNTRICO.**
Abelleira Pardeiro C, Sánchez Andrés Antonio, Ballesteros Tejerizo Fernando, Betrián Blasco Pedro, Rueda Núñez Fernando, Balbacid Domingo Enrique, Guía Torrent José Manuel.

**167.00 - CIERRE PERCUTÁNEO DE COMUNICACIÓN INTERVENTRICULAR PERIMEMBRANOSA USANDO EL DISPOSITIVO NIT-OCCLUD® LÊ COIL: SEGUIMIENTO A MEDIO PLAZO.**
José Manuel Velasco Bayón, Alberto Mendoza Soto, Dolores Herrera Linde, Marta Flores Fernández, Ana Caro Barri, Enrique García Torres, Miguel Ángel Granados Ruiz, Belén Toral Vázquez, Leticia Albert de la Torre, Felipe Hernández Hernández.

**169.00 - CATETERISMO CARDIACO POST-SWITCH. NUESTRA EXPERIENCIA.**
M.D. Herrera Linde, J.M. Velasco Bayón, A. Mendoza Soto, F. Hernández Hernández, M. Flores, A. Caro Barri, L. Boni.

**171.00 - EDEMA AGUDO DE PULMÓN COMO COMPLICACIÓN INMEDIATA TRAS IMPLANTE DE VÁLVULA PULMONAR PERCUTÁNEA.**
Álvarez Fuente M, Fernádez Ruiz A, Cuesta M, Arnalich A, Garrido-Lestache E, Del Cerro Marin MJ.

**172.00 - CIERRE PERCUNANEO DE LA COMUNICACIÓN INTERAURICULAR; NUESTRA EXPERIENCIA.**
S. Martinez Ruiz, JM Perez Roldan, A. Ricondo de Diego, JM Galdeano Miranda, J. Ayala Curiel, M. Luis Garcia, R. Blanco Mata, MJ. Arriola Meable, J. Alcibar Villa, S. Blázquez Trigo.

**174.00 - STENT FORMULA EN LA COARTACIÓN DE AORTA EN PACIENTES DE < 20 KG DE PESO.**
Marta Flores Fernández, José Manuel Velasco Bayón, Ana Caro Barri, Alberto Mendoza Soto, Dolores Herrera Linde, Miguel Ángel Granados Ruiz, Belén Toral Vázquez, Leticia Albert de la Torre, Enrique García Torres, Lorenzo Boni.

**218.00 - UTILIDAD DEL CATETERISMO CARDIACO EN PACIENTES EN ECMO.**
M. de la Parte Cancho, J.M. Velasco Bayón, M.D Herrera Linde, A. Mendoza Soto, E. García Torres, J.M. Aguilar Jiménez, V. Ramos Casado, M. A. Granados Ruiz, L. Albert de la Torre, B. Toral Vázquez.

**241.00 - VALVULOPLASTIA PERCUTÁNEA POR RADIOFRECUENCIA EN ATRESIA PULMONAR CON SEPTO ÍNTEGRO: EXPERIENCIA EN HOSPITAL DE TERCER NIVEL.**
C. Hernández Herrera, JF. Coserria Sánchez, JL. Zunzunegui Martínez, J. Santos de Soto, B. Manso García, A. Moruno Tirado, I. Guillén Rodríguez, F. García Angleu, I. Valverde Pérez.

**243.00 - CASO CLÍNICO: DIAGNÓSTICO DE MILKING DE ADA TRAS IMPLANTACIÓN DE VÁLVULA PULMONAR PROTÉSICA.**
C. Hernández Herrera, JF. Coserria Sánchez, JL. Zunzunegui Martínez, M. Fernández Quero, J. Santos de Soto, B. Manso García, A. Moruno Tirado, I. Guillén Rodríguez, F. García Angleu, I. Valverde Pérez.

**265.00 - ENFERMEDAD DE RENDU ÖSLER WEBER (ÖWR) DESDE EL PUNTO DE VISTA HEMODINÁMICO.**
E. Sanz Zafrilla, P. de Vera McMullan, MI. Planelles Asensio, A. Rodríguez Ogando, F. Ballesteros Tejerizos, JL. Zunzunegui Martínez, R. Álvarez García-Roves, N. Gil Villanueva, T. Álvarez Martín.

**266.00 - CIERRE PERCUTÁNEO DE FÍSTULAS CORONARIAS. CASUÍSTICA EN NUESTRO CENTRO.**
P. de Vera McMullan, MI. Planelles Asensio, E. Sanz Zafrilla, F. Ballesteros Tejerizos, A. Rodríguez Ogando, JL. Zunzunegui Martínez, R. Álvarez García-Roves, C. Medrano López.

**268.00 - TRATAMIENTO PERCUTÁNEO DE SÍNDROME DE AORTA MEDIA (SAM) EN PACIENTES PEDIÁTRICOS**
MI. Planelles Asensio, E. Sanz Zafrilla, P. de Vera McMullan, JL. Zunzunegui Martínez, A. Rodríguez Ogando, F. Ballesteros Tejerizo, R. Álvarez García-Roves, M. Camino López, Esther Panadero Carlavilla.

**284.00 - EXPERIENCIA EN EL CIERRE DE CIVS MEDIANTE IMPLANTE PERCUTÁNEO DE DISPOSITIVOS NIT OCCLUD.**
A. Sobrino Baladrón, A. Rodríguez Ogando, R. Álvarez, N. Gil, E. Panadero, F. Ballesteros Saturnino, JL Zunzunegui.

## 5. Cardiopatías Congénitas del Adulto

**82.00 - SEGUIMIENTO DE LOS VOLUMENES DEL VENTRICULO DERECHO EN PACIENTES AFECTOS DE TETRALOGÍA DE FALLOT**
A. Ortiz Garrido, V. Cuenca Peiró, B. Reina Monsó, J. Cano Nieto, M. De Mora, JI. Zabala Arguelles.

**115.00 - CIRUGÍA DE LAS CARDIOPATÍAS CONGÉNITAS DEL ADULTO, EVOLUCIÓN EN LOS ÚLTIMOS 15 AÑOS.**
María García Vieites, María Lozano Balseiro, Daniel Vásquez Echeverri, Concepción Pradas Irún, Miguel González Barbeito, Victor Bautista Hernández, Isaac Martínez Bendayán, Beatriz Bouzas Zubeldía, Fernando Rueda Núñez, Francisco Portela Torrón.

**164.00 - ANEURISMA DE SENO DE VALSALVA CONGÉNITO FISTULIZADO Y COMUNICACIÓN INTERVENTRICULAR: IMPORTANCIA DIAGNÓSTICA DEL ECOCARDIOGRAMA TRANSESOFÁGICO.**
M. López Ramón, Ayerza Casas A, Palanca Arias D, Jimenez Montañés L, B. Castán Larraz, E. Corella Aznar, L. Cardiel Valiente, Ballester Cuenca C, Matamala Adell M ,Villagrá Blanco F.

**222.00 - EVALUACIÓN DE LA FUNCIÓN DEL VENTRÍCULO DERECHO SISTÉMICO EN PACIENTES CON D-TGA Y OPERACIÓN DE MUSTARD A LOS 30 AÑOS DE EVOLUCIÓN.**
S. Villagrá Albert, I. Sánchez Pérez, B. Romera Pintor, E. Barrios Garrido-Lestache, R. Tamariz-Martel Moreno, M. J. Lamas Hernández, M.J. del Cerro Marín.

**225.00 - NUEVA CONSULTA DE TRANSICIÓN Y CARDIOPATÍAS CONGÉNITAS DEL ADULTO EN CASTILLA Y LEÓN: NUESTRA EXPERIENCIA.**
L. Gª-Cuenllas Álvarez, Plata Izquierdo B., P.L. Sánchez Fernández, E. Maroto Álvaro.

## 6. Cirugía

**5.00 - IMPLANTACIÓN QUIRÍURGICA DE VÁLVULA PERCUTÁNEA (MELODY) EN POSICIÓN MITRAL. EXPERIENCIA INICIAL.**
P. Pareja, A. Glez. Rocafort, J. Rey, R. Sánchez, L. Polo, F. Gutiérrez-Larraya, A. Aroca.

**6.00 - ENDOCARDITIS PROTÉSICA SOBRE DISPOSITIVOS BIOLÓGICOS PARA REPARAR EL TRACTO DE SALIDA DISFUNCIONANTE DEL VENTRÍCULO DERECHO EN CARDIOPATÍAS CONGÉNITAS.**
Á. Aroca, L. Polo, R. Sánchez, M. Bret, A González- Rocafort, J. Rey, L. Deiros, M. Ortega, A. Cartón, N. Rivero.

**7.00 - PROTESIS PULMONAR PORCINA VERSUS YUGULAR BOVINA PARA REPARAR EL TRACTO DE SALIDA DISFUNCIONANTE DEL VENTRÍCULO DERECHO EN MENORES CON CARDIOPATÍA CONGÉNITA**
Á. Aroca, L. Polo, Á. González- Rocafort, J. Rey, R. Sánchez, M. Bret, P. Pareja, A. Uceda, C. Labrandero, E. Sanz, L. García-Guereta, V. Arreo.

**8.00 - PROTESIS PULMONAR PORCINA PARA REPARAR EL TRACTO DE SALIDA DISFUNCIONANTE DEL VENTRÍCULO DERECHO. ¿FUNCIONA IGUAL EN MENORES DE EDAD QUE EN ADULTOS?**
Á. Aroca, L. Polo, Á. González- Rocafort, R. Sánchez, M. Bret, J. Rey, J. Ruiz, Á. Sánchez-Recalde, AE. González, V. Arreo.

**10.00 - OPERANDO ESTENOSIS SUBAÓRTICA EN NIÑOS: NUESTRA EXPERIENCIA CON LAS FORMAS SIMPLES RESPECTO A LAS FORMAS COMPLEJAS.**
Polo López L., Rey Lois J., González Rocafort Á., Sánchez Pérez R., Bret Zurita M., Uceda Galiano A., Arreo del Val V., Sanz Pascual E., Aroca Peinado Á.,

**14.00 - VENTANA AORTOPULMONAR: UNA RARA LOCALIZACIÓN.**
A. Hurtado Ortega, L. Polo López, J. Rey Louis, Á. Gonzalez Rocafort, R. Sánchez Pérez, Á. Aroca Peinado.

**19.00 - RESULTADOS A MEDIO-LARGO PLAZO EN LA REPARACION QUIRÚRGICA DEL TRUNCUS ARTERIOSUS EN NUESTRO SERVICIO.**
P. Pareja, A. Glez. Rocafort, R. Sánchez, J. Rey, L. Polo y A. Aroca. Servicio de Cirugía Cardiovascular infantil.

**21.00 - CIRUGÍA MÍNIMAMENTE INVASIVA EN CARDIOPATÍAS CONGÉNITAS: ABORDAJES LATERALES Y RESULTADOS**
M.T. González López, J.M. Gil Jaurena, R. Pérez-Caballero Martínez, A.M. Pita Fernández, A. Rodríguez Ogando, C. Medrano López.

**25.00 - VALVULOPATÍA AÓRTICA, CON SINEQUIAS ENTRE PARED AÓRTICA Y VELO AÓRTICO, ASOCIADA A SÍNDROME ALCOHÓLICO FETAL**
R. Castillo Martín, E. Ruiz Alonso, E. Sarria García, B. Picazo Angelin, V. Cuenca Peiró, L. Conejo Muñoz, J.I. Zabala Argüelles

**26.00 - PROBLEMAS REALES PRESENTES EN LAS PUNCIONES VASCULARES REPETIDAS EN EDAD INFANTIL.**
R. Castillo Martín, E. Ruiz Alonso, E. Sarria García, B. Picazo Angelin, L. Conejo Muñoz, J. I. Zabala Argüelles.

**27.00 - PROTOCOLO A SEGUIR EN EL TRATAMIENTO DE UN QUILOTÓRAX REFRACTARIO DURANTE EL POSTOPERATORIO DE UNA CIRUGÍA DE FONTAN.**
R. Castillo Martín, E. Ruiz Alonso, E. Sarria García, B. Picazo Angelin,V. Cuenca Peiró, L. Conejo Muñoz, J.I. Zabala Argüelles.

**30.00 - CIRUGÍA SOBRE LA AORTA ASCENDENTE EN CARDIOPATIAS CONGÉNITAS**
Polo López L., González Rocafort Á., Rey Lois J., Sánchez Pérez R., Bret Zurita M., Balbacid Domingo E., García-Guereta Silva L., Sánchez Recalde Á., Aroca Peinado Á.

**31.00 - CIRUGÍA DE FONTAN INTRA-EXTRACARDIACO EN CASOS SELECCIONADOS CON DEXTROCARDIA Y DEXTRO-ÁPEX**
R. Castillo Martín, E. Ruiz Alonso, E. Sarria García, B. Picazo Angelin, V. Cuenca Peiró, L. Conejo Muñoz, J.I. Zabala Argüelles.

**38.00 - EXPERIENCIA Y RESULTADOS DEL MANEJO QUIRÚRGICO DEL COR TRIATRIATUM EN NUESTRO SERVICIO.**
Jose Hernández, Luz Polo, Álvaro González, Raúl Sánchez, Juvenal Rey, Ángel Aroca.

**41.00 - PROCEDIMIENTOS HÍBRIDOS. CIRUJANO Y HEMODINAMISTA COMPARTIENDO ESPACIO.**
Gil-Jaurena JM, Zunzunegui JL, Pérez-Caballero R, Pita A, González-López MT, Ballesteros F, Rodríguez A, Medrano C.

**42.00 - CIRUGÍA DEL CORAZÓN UNIVENTRICULAR: ¿HAY LUGAR PARA LA CIRUGÍA PALIATIVA EN LA ERA DE LA CIRUGÍA CORRECTORA?**
E. Sarria García, E. Ruiz Alonso, R. Castillo Martín, V. Cuenca Peiró, L. Conejo Muñoz, B. Picazo Angelin, J.I. Zabala Argüelles.

**43.00 - TÉCNICA DE WARDEN PARA LA CORRECCIÓN DEL DRENAJE VENOSO PULMONAR ANÓMALO PARCIAL.**
R. Pérez-Caballero, M.T. González, A. Pita, C. Medrano, M.T. Álvarez, J.L. Zunzunegui, F. Ballesteros, J.M. Gil-Jaurena.

**46.00 - LÍNEA DE ACTUACIÓN EN LA REPARACIÓN DE D-TRANSPOSICIÓN DE GRANDES ARTERIAS COMPLEJA, ¿UNO O DOS TIEMPOS?**
R. Castillo Martín, E. Ruiz Alonso, E. Sarria García, B. Picazo Angelin,V. Cuenca Peiró, L. Conejo Muñoz, J.I. Zabala Argüelles

**47.00 - OBSTRUCCION COMPLEJA DEL TRACTO DE SALIDA VENTRICULAR IZQUIERDO: DE LA MEMBRANA SUBAORTICA AL ROSS-KONNO.**
Enrique Ruiz Alonso, Esteban Sarria García, Rafael Castillo Martín, Lourdes Conejo Muñoz, Victorio Cuenca Peiró, Beatriz Picazo Angelin, Juan Ignacio Zabala Arguelles.

**57.00 - ¿ES NECESARIO DISPONER DE ECMO PARA REPARAR CARDIOPATÍAS CONGÉNITAS DE ALTA COMPLEJIDAD? NUESTRA EXPERIENCIA EN LOS ÚLTIMOS 5 AÑOS CON EL ECMO POSTCARDIOTOMIA**
R.Sánchez Pérez, L. Polo López, J. Rey Lois, A. González Rocafort, JJ. Menéndez Suso², C.Labrandero, P. Duran de la Fuente, MA. Villar, J. Segura, A. Aroca Peinado.

**58.00 - 20 AÑOS DE CIRUGÍA DEL CANAL AURÍCULO-VENTRICULAR. EVOLUCIÓN DE LA TÉCNICA Y RESULTADOS QUIRÚRGICOS. ¿QUÉ HEMOS APRENDIDO?.**
R. Sánchez Pérez, A. González Rocafort, J. Rey Lois, L. Polo López, E. Balbacid, C. Abelleira Pardeiro, C. Jofre Escudero, N. Pérez Chulia, J. Diez Sebastián, A. Aroca Peinado.

**59.00 - CIRUGÍA DE CANAL AURÍCULO-VENTRICULAR COMPLETO. FACTORES DE RIESGO DE REINTERVENCIÓN Y MORTALIDAD. NUESTRA EXPERIENCIA DURANTE 20 AÑOS.**
Sánchez Pérez, J. Rey Lois, A. González Rocafort, L. Polo López, A. Uceda Galeano, L. Castro Parga, J. Ruíz Cantador, A. Cartón Sánchez, P. Sanabria Carretero, A. Aroca Peinado.

**60.00 - CIRUGÍA DEL ANILLO VASCULAR. NUESTRA EXPERIENCIA EN LOS ÚLTIMOS 15 AÑOS.**
R. Sánchez Pérez, J. Rey Lois, L. Polo López, A. González Rocafort, V. Arreo del Va, L. Deiros Bronte, A. Pérez Ferrer, M. Bret Zurita, L. García-Guereta Silva, A. Aroca Peinado.

**61.00 - CONTROVERSIAS EN CIRUGÍA CARDIACA DEL ANILLO VASCULAR: DIVERTÍCULO DE KOMMERELL Y SUSPENSIÓN AÓRTICA. ¿FACTORES PRONÓSTICOS DE REINTERVENCIÓN?.**
R. Sánchez Pérez, L. Polo López, J. Rey Lois, A. Gonzalez Rocafort, C. de la Torre, M.Ortega Molina, G. Campo García, N. Peña, F. Gutiérrez-Larraya Aguado, A. Aroca Peinado.

**70.00 - PSEUDOANEURISMA GIGANTE VENTRICULAR DERECHO.**
Mona Schuler, Angel Aroca Peinado, Andres Castello Ginestar, Alejandro Vazquez Sanchez, Ana Maria Bel Minguez, Ana Cano Sanchez, Felix Serrano Sanchez, Jose Anastasio Montero Argudo.

**71.00 - EXPERIENCIA EN EL TRATAMIENTO QUIRÚRGICO DE LA TETRALOGIA DE FALLOT CON ATRESIA PULMONAR EN LOS ÚLTIMOS 4 AÑOS.**
N. Sancho Montero, E. Gómez Guzmán, Tejero Hernández MA. Arroyo Marín MJ, Merino Cejas CM, Casares Mediavilla J.

**72.00 - DISECCIÓN AÓRTICA EN NIÑO DE 12 AÑOS.**
Mona Schuler, Angel Aroca Peinado, Andres Castello Ginestar, Alejandro Vazquez Sanchez, Ana Maria Bel Minguez, Ana Cano Sanchez, Felix Serrano Sanchez, Jose Anastasio Montero Argudo.

**74.00 - HERIDA CARDIACA POR ARMA DE FUEGO.**
Á. Uceda Galiano, J. Rey Lois ,L. Polo López ,E.J. Balbacid Domingo, L. Deiros Bronte, G. Campos García, L. García-Guerta Silva, Á. Aroca Peinado ,F. Gutiérrez-Larraya Aguado.

**99.00 - VALVULA PULMONAR INYECTABLE**
Gadah Hamzeh, Alain Cubero, Andrés Cortés, Daniel Rivas, Sonia Blázquez, José Ignacio Aramendi.

**100.00 - CIRUGIA DE DRENAJE VENOSO ANÓMALO PARCIAL POR MINITORACOTOMIA Y EN ALGUNOS CASOS SIN CEC.**
Gadah Hamzeh, Alejandro Crespo, Alain Cubero, Andrés Cortés, Javier Ayala, José Ignacio Aramendi.

**123.00 - TRATAMIENTO DE LA ESTENOSIS SUBVALVULAR AÓRTICA.**
R. Bellot Fernández, L. Ríos Rodríguez, A. Aroca Peinado, L. Polo López, A. González Rocafort, J. Rey Lois, F. Villagrá Blanco.

**125.00 - ATRESIA PULMONAR CON SEPTO INTACTO, DE LA MORFOLOGIA NEONATAL A LA FISIOLOGIA FINAL: ¿QUE VIA TOMAR?**
J. Rey, R. Sanchez, V. Arreo, A. Aroca, A. Gonzalez-Rocafort, L. Polo, F. Villagra.

**134.00 - ECMO EN EL POSTOPERATORIO DEL SWITCH ARTERIAL: FACTORES PREDICTIVOS.**
AP. Fariña Ruiz, L. Deiros Bronte, L. Polo López, L. Lecina Monge, C. Labrandero de Lera, L. García-Guereta Silva, A. Aroca Peinado, F. Gutiérrez-Larraya Aguado.

**139.00 - CORRECCIÓN ANATÓMICA DE LA D-TRANSPOSICIÓN DE GRANDES ARTERIAS. 15 AÑOS DE EXPERIENCIA.**
J. M. Aguilar Jiménez, A. Ferreiro Marzal, E. García Torres ,A. Mendoza Soto, M. A. Granados Ruiz, L. Albert De la Torre, M. V. Ramos Casado, A. Palacios Cuesta, O. Ordoñez Sáez, L. Boni

**142.00 - RESUSPENSION AORTICA SEGÚN TECNICA DE DAVID EN PACIENTE INTERVENIDO DE SWITCH ARTERIAL.**
C. J Las, M. T González López, R. Pérez Caballero, JM Gil-Jaurena, A.M Pita.

**175.00 - MINIESTERNOTOMÍA INFERIOR, UN ABORDAJE SEGURO Y EFECTIVO.**
María García Vieites, María Lozano Balseiro, Daniel Vásquez Echeverri, Concepción Pradas Irún, Miguel González Barbeito, Francisco Portela Torrón, Victor Bautista Hernández.

**192.00 - CIRUGÍA DE ROSS COMO TRATAMIENTO QUIRÚRGICO DE LA VALVULOPATÍA AÓRTICA EN LA POBLACIÓN INFANTIL.**
A. Ferreiro Marzal, J.M. Aguilar Jiménez, E. García Torres, M.A. Granados, A. Caro, B. Toral,
L. Albert, M.D. Herrera, A. Mendoza, L. Boni.

**206.00 - REPARACIÓN BIVENTRICULAR EN NEONATO CON ESTENOSIS AÓRTICA CRÍTICA Y DISFUNCIÓN VENTRICULAR IZQUIERDA.**
A. Ferreiro Marzal, J.M. Aguilar Jiménez, E. García Torres, M.A. Granados, A. Caro, B. Toral,
L. Albert, M.D. Herrera, A. Mendoza, L. Boni.

**215.00 - CIRUGÍA EXTRACORPÓREA EN NIÑOS <,2 KG.**
Á. González Rocafort, L. Polo, R. Sánchez, J. Rey y A. Aroca.

**246.00 - REPARACIÓN DE LA COARTACIÓN AÓRTICA POR TORACOTOMIA IZQUIERDA. RESULTADOS EN 160 PACIENTES.**
J. M. Aguilar Jiménez, A. Ferreiro Marzal, E. García Torres, L. Albert de La Torre, M.A. Granados Ruiz, A. Mendoza Soto, A. Palacios Cuesta, O. Ordoñez Saez, M. Olmedilla Jodar, L. Boni.

**253.00 - NUESTRA EXPERIENCIA EN EL TRATAMIENTO DE LOS DEFECTOS INTERVENTRICULARES MÚLTIPLES.**
C. Pérez-Negueruela, J. Carretero, J. Mayol, F. Prada, JM. Caffarena.

**274.00 - ASISTENCIA VENTRICULAR PEDIÁTRICA: NUESTRA EXPERIENCIA CON BERLIN HEART EXCOR.**
F.J. Arias Dachary, J. Casares Mediavilla, C.Merino Cejas, I. Pernía Oreña, D. Hervás Sotomayor, A. Fernandez Carbonell, J.M. Turégano Cisneros, E. Gomez, M.A. Tejero, I. Muñoz Carvajal.

## 7. Miscelánea

**68.00 - EXPERIENCIA EN NUESTRO CENTRO CON LA ASISTENCIA VENTRICULAR EXTERNA.**
MJ. Arroyo Marín, MA Tejero Hernández, E. Gomez Guzmán, J. Casares Mediavilla, C. Merino Cejas.

**69.00 - APOYO FISIOTERÁPICO DE LOS PACIENTES CARDIÓPATAS EN EL POSTOPERATORIO INMEDIATO.**
MA Tejero Hernández, C Vacas Jurado, MJ Arroyo Marín, R Gallardo Leiva E Gómez Guzmán.

**76.00 - AGENESIA CONGÉNITA DE PERICARDIO**
L. Brunet Garcia, J. M. Carretero Bellón, A. Pérez Casares, J. Bartrons i Casas, M. Zambrano Casajoana, J. Arroyave Sagastume, F. Prada Martínez.

**98.00 - MÚSCULOS PAPILARES EN PACIENTES CON VENTRÍCULO IZQUIERDO BORDERLINE. DIFERENCIAS CON SUJETOS NORMALES.**
M.N. Velasco Forte, I Valverde, M. Nassar, B. Ruijsink, N. Byrne, M. Silva Vieira, S. Narayan, J. Simpson, T. Hussain.

**131.00 - VÁLVULA PULMONAR CUADRICÚSPIDE. PRESENTACIÓN DE UN CASO Y REVISIÓN DEL TEMA.**
J. Salas Salguero, J.R. Carrasco Fernández, C. Salido Peracaula, I. Fernández Viseras, J. Ortiz Tardío.

**146.00 - AFECTACIÓN CARDIOLÓGICA A CORTO Y MEDIO PLAZO DE LOS NIÑOS QUE RECIBEN TRATAMIENTO CON QUIMIOTERAPIA.**
P. Buyo Sánchez, M. Lozano Balseiro, S. Marcos Alonso, G. Muñoz Garcia, I. García Hernandez, S. Rey Garcia, F. Rueda Núñez.

**173.00 - LA IMPORTANCIA DE LA SOSPECHA DIAGNÓSTICA. ANILLOS VASCULARES.**
L. Torres Aguilar, N. Díez Monge, S. Puente Montes, L. Crespo Valderrábano, M.L. Polo López, F. Centeno Malfaz.

**179.00 - ¿ANEURISMAS VENTRICULARES CONGÉNITOS Y/O MIOCARDIOPATÍA DEL VI?.**
L. Gª-Cuenllas Álvarez, B. Plata Izquierdo, M. Onoda.

**231.00 - DETECCIÓN DE CARDIOPATÍAS CONGÉNITAS CRÍTICAS EN RECIÉN NACIDOS MEDIANTE PULSIOXIMETRÍA EN HOSPITAL DE NIVEL IIB.**
M. Serrano Madrid, A. Peña Busto, R. Romero Gil, S. Ortiz Madinaveitia, R. Hernandez Martín, P. Arribas Arribas, E. Pérez Santolaya.

**278.00 - EFECTOS CARDIOVASCULARES DEL TRATAMIENTO CON IGF-1 EN ATAXIA DE FRIEDREICH.**
M. Rodríguez Mesa, A. García Ron ,T. Fernández Soria.

# EDWARDS INTUITY Elite
## VALVE SYSTEM

PLATAFORMA DE CONFIANZA | DESPLIEGUE RÁPIDO* | INCISIONES MÁS PEQUEÑAS

* Simplificación del implante por la reducción de las fases de sutura.

**Para uso profesional. Véanse las instrucciones de uso para obtener toda la información de prescripción, incluidas las indicaciones, contraindicaciones, advertencias, precauciones y efectos adversos.**

Los productos Edwards puestos en el mercado europeo reúnen los requisitos esenciales a los que hace referencia el artículo 3 de la Directiva 93/42/EEC de Productos Sanitarios llevando el marcado CE de conformidad.

Todos los productos sanitarios de Edwards Lifesciences puestos en el mercado español cumplen con la legislación vigente. Producto(s) Sanitario(s) conforme al RD 1591/2009.

Contraindicaciones: La válvula modelo 8300AB está contraindicada en pacientes con las siguientes patologías:
• Insuficiencia aórtica pura • Aneurismas de la raíz aórtica o aorta ascendente • Historial de endocarditis activa/miocarditis activa en los tres meses anteriores a la fecha prevista para la intervención. No utilice la válvula si dicho uso puede perjudicar los intereses del paciente.
El uso del sistema de liberación 8300DB está contraindicado con válvulas que no sean el modelo 8300AB.
También está contraindicado para su uso en valvuloplastia.

Edwards, Edwards Lifesciences, el logotipo E estilizado, EDWARDS INTUITY y EDWARDS INTUITY Elite son marcas registradas de Edwards Lifesciences Corporation.

© 2015 Edwards Lifesciences Corporation. Todos los derechos reservados ES551-I/04-15/HVT

**Edwards Lifesciences** | edwardslifesciences.com
USA | Switzerland | Japan | China | Brazil | Australia | India

Edwards