

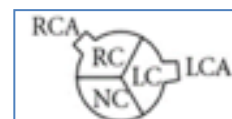

Instrucciones REVAB

Para intentar homogeneizar al máximo los parámetros detallo algunas definiciones:

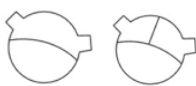

- Bicúspide pura = sin rafe.

- Patrón de apertura:

- horizontal 
- vertical: 

- Visitas de seguimiento.

- La fecha de la visita es imprescindible
- El peso y la talla son datos muy importantes
- Senos de Valsalva: mitad de la sístole (A)
- Aorta ascendente: mitad de la sístole a nivel donde cruza la arteria pulmonar (B)

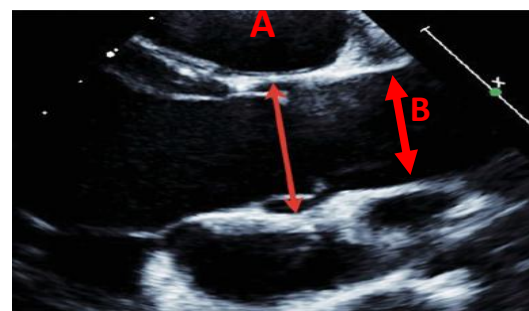

- Para cualquier aclaración o propuesta de mejora:

asabate@vhebron.net